

บทที่ 3

การปฏิบัติตามมาตรการป้องกันและแก้ไขผลกระทบสิ่งแวดล้อม

3.1 ผลการปฏิบัติตามมาตรการป้องกันและแก้ไขผลกระทบสิ่งแวดล้อม

รายละเอียดผลการปฏิบัติตามมาตรการป้องกันและแก้ไขผลกระทบสิ่งแวดล้อม ระยะก่อสร้างของโครงการ โฮเต็ล อินดิโก้ เดอะ ฟอเรสเทียส์ ระหว่างเดือนมกราคม-พฤษภาคม 2567 โดยครอบคลุมปัจจัยทางสิ่งแวดล้อมที่สำคัญ คือ

- มาตรการทั่วไป
- ทรัพยากรสิ่งแวดล้อมทางกายภาพ
- ทรัพยากรสิ่งแวดล้อมทางชีวภาพ
- คุณค่าการใช้ประโยชน์ของมนุษย์
- คุณค่าต่อคุณภาพชีวิต
- การต้านทานการเกิดแผ่นดินไหว

แสดงรายละเอียดผลการปฏิบัติตามมาตรการป้องกันและแก้ไขผลกระทบสิ่งแวดล้อม ระยะก่อสร้างของโครงการ โฮเต็ล อินดิโก้ เดอะ ฟอเรสเทียส์ ของบริษัท เอ็มคิวดีซี ทาวน์ รอยัล เพลส จำกัด ระหว่างเดือนมกราคม-พฤษภาคม 2567 ดังตารางที่ 3.1-1

ตารางที่ 3.1-1 สรุปผลการปฏิบัติตามมาตรการป้องกันและแก้ไขผลกระทบสิ่งแวดล้อม โครงการโฮเต็ล อินดิโก้ เดอะ ฟอเรสเทียส์ (ระยะก่อสร้าง)

ของบริษัท เอ็มคิวดีซี ทาวน์ รอยัล เฟลส จำกัด

องค์ประกอบทางสิ่งแวดล้อม และคุณค่าต่างๆ	มาตรการป้องกันและแก้ไขผลกระทบสิ่งแวดล้อม	รายละเอียดการปฏิบัติตามมาตรการฯ	ปัญหา/อุปสรรค และการแก้ไข	เอกสารอ้างอิง รูปภาพหรือเอกสาร
มาตรการทั่วไป	โครงการ โฮเต็ล อินดิโก้ เดอะ ฟอเรสเทียส์ ตั้งอยู่ที่ถนนทางหลวงแผ่นดินหมายเลข 34 (ถนนเทพรัตน) ตำบลบางแก้ว อำเภอบางพลี จังหวัดสมุทรปราการ โดยก่อสร้างบนโฉนดที่ดิน ขนาดพื้นที่ดินรวม 2-3-88.1 ไร่ หรือ 4.752.4 ตารางเมตร ซึ่งเป็นกรรมสิทธิ์ของบริษัท เอ็มคิวดีซี ทาวน์ รอยัล เฟลส จำกัด ผู้พัฒนาโครงการ โดยโครงการเป็นอาคารโรงแรม ขนาดความสูง 38 ชั้น และชั้นใต้ดิน 2 ชั้น ความสูง 160.20 เมตร (ความสูงวัดถึงส่วนที่สูงที่สุด) จำนวน 1 อาคาร มีจำนวนห้องพักรวมทั้งสิ้น 274 ห้อง ซึ่งได้จัดทำรายงานการประเมินผลกระทบสิ่งแวดล้อมโดยบริษัท ไท-ไท วิสวกร จำกัด ดังนั้น โครงการจะต้องปฏิบัติตามมาตรการป้องกันและแก้ไขผลกระทบสิ่งแวดล้อมและมาตรการติดตามตรวจสอบผลกระทบสิ่งแวดล้อม ตามที่เสนอไว้ในรายงานการประเมินผลกระทบสิ่งแวดล้อม		-	-

ตารางที่ 3.1-1 (ต่อ) สรุปผลการปฏิบัติตามมาตรการป้องกันและแก้ไขผลกระทบสิ่งแวดล้อม โครงการ โฮเต็ล อินดิโก้ เดอะ ฟอเรสเทียส์ (ระยะก่อสร้าง)

ของบริษัท เอ็มคิวดีซี ทาวน์ รอยัล เฟลส จำกัด

องค์ประกอบทางสิ่งแวดล้อม และคุณค่าต่างๆ	มาตรการป้องกันและแก้ไขผลกระทบสิ่งแวดล้อม	รายละเอียดการปฏิบัติตามมาตรการฯ	ปัญหา/อุปสรรค และการแก้ไข	เอกสารอ้างอิง รูปภาพหรือเอกสาร
มาตรการทั่วไป (ต่อ)	<p>1. โครงการต้องยึดถือปฏิบัติตามมาตรการป้องกันและแก้ไขผลกระทบสิ่งแวดล้อม และมาตรการติดตามตรวจสอบผลกระทบสิ่งแวดล้อม ตามที่เสนอไว้ในรายงานการประเมินผลกระทบสิ่งแวดล้อมโครงการ โฮเต็ล อินดิโก้ เดอะ ฟอเรสเทียส์ของบริษัท เอ็มคิวดีซี ทาวน์ รอยัล เฟลส จำกัด อย่างเคร่งครัด</p> <p>2. โครงการต้องบันทึกผลการติดตามตรวจสอบการดำเนินการหรือการปฏิบัติตามมาตรการป้องกันและแก้ไขผลกระทบสิ่งแวดล้อม และมาตรการติดตามตรวจสอบผลกระทบสิ่งแวดล้อม ตามที่เสนอไว้ในรายงานการประเมินผลกระทบสิ่งแวดล้อม และส่งผลการดำเนินการมายังหน่วยงานอนุญาตตามแนวทางการเสนอรายงานผลการปฏิบัติตามมาตรการป้องกันและแก้ไขผลกระทบสิ่งแวดล้อม และมาตรการติดตามตรวจสอบผลกระทบสิ่งแวดล้อม</p>	<p>- โครงการจะยึดถือปฏิบัติตามมาตรการป้องกันและแก้ไขผลกระทบสิ่งแวดล้อม และมาตรการติดตามตรวจสอบผลกระทบสิ่งแวดล้อม ตามที่เสนอไว้ในรายงานการประเมินผลกระทบสิ่งแวดล้อมอย่างเคร่งครัด</p> <p>- โครงการบันทึกผลการติดตามตรวจสอบการดำเนินการหรือการปฏิบัติตามมาตรการป้องกันและแก้ไขผลกระทบสิ่งแวดล้อม และมาตรการติดตามตรวจสอบผลกระทบสิ่งแวดล้อม ตามที่เสนอไว้ในรายงาน และส่งผลการดำเนินการมายังหน่วยงานอนุญาต และสำนักงานนโยบายและแผนทรัพยากรธรรมชาติและสิ่งแวดล้อมตามแนวทางการเสนอรายงานผลการปฏิบัติตามมาตรการป้องกันและแก้ไขผลกระทบสิ่งแวดล้อม และมาตรการติดตามตรวจสอบผลกระทบสิ่งแวดล้อม</p>	<p>-</p> <p>-</p>	<p>-</p> <p>-</p>

ตารางที่ 3.1-1 (ต่อ) สรุปผลการปฏิบัติตามมาตรการป้องกันและแก้ไขผลกระทบสิ่งแวดล้อม โครงการ โฮเต็ล อินดิโก เดอะ ฟอเรสเทียส์ (ระยะก่อสร้าง)

ของบริษัท เอ็มคิวดีซี ทาวน์ รอยัล เฟลส จำกัด

องค์ประกอบทางสิ่งแวดล้อม และคุณค่าต่างๆ	มาตรการป้องกันและแก้ไขผลกระทบสิ่งแวดล้อม	รายละเอียดการปฏิบัติตามมาตรการฯ	ปัญหา/อุปสรรค และการแก้ไข	เอกสารอ้างอิง รูปภาพหรือเอกสาร
มาตรการทั่วไป (ต่อ)	<p>3. ในกรณีที่โครงการมีความจำเป็นต้องเปลี่ยนแปลงรายละเอียดโครงการ หรือมาตรการป้องกันและแก้ไขผลกระทบสิ่งแวดล้อม และมาตรการติดตามตรวจสอบผลกระทบสิ่งแวดล้อม ตามที่เสนอไว้ในรายงานการประเมินผลกระทบสิ่งแวดล้อม ที่ได้รับความเห็นชอบไว้แล้ว ให้โครงการแจ้งให้หน่วยงานที่มีอำนาจหน้าที่ในการพิจารณาอนุมัติหรืออนุญาตดำเนินการ ดังนี้</p> <p>3.1 หากหน่วยงานผู้อนุมัติหรืออนุญาตเห็นว่าการเปลี่ยนแปลงดังกล่าว เกิดผลดีต่อสิ่งแวดล้อมมากกว่า หรือเทียบเท่ามาตรการที่กำหนดไว้ในรายงานการประเมินผลกระทบสิ่งแวดล้อม ที่ได้รับความเห็นชอบไว้แล้ว ให้หน่วยงานผู้อนุมัติหรืออนุญาตรับจดแจ้งให้เป็นไปตามหลักเกณฑ์และเงื่อนไขที่กำหนดไว้ในกฎหมายนั้นๆ ต่อไป พร้อมทั้งให้จัดทำสำเนาการเปลี่ยนแปลงดังกล่าว ข้างต้นที่รับจดแจ้งไว้ แจ้งให้สำนักงานนโยบายและแผนทรัพยากรธรรมชาติและสิ่งแวดล้อมเพื่อทราบ</p>	<p>- กรณีที่โครงการมีความจำเป็นต้องเปลี่ยนแปลงรายละเอียดโครงการ หรือมาตรการป้องกันและแก้ไขผลกระทบสิ่งแวดล้อม และมาตรการติดตามตรวจสอบผลกระทบสิ่งแวดล้อม ตามที่เสนอไว้ในรายงานการประเมินผลกระทบสิ่งแวดล้อม ที่ได้รับความเห็นชอบไว้แล้ว ให้โครงการแจ้งให้หน่วยงานที่มีอำนาจหน้าที่ในการพิจารณาอนุมัติหรืออนุญาตดำเนินการเพื่อทราบ</p>	-	-

ตารางที่ 3.1-1 (ต่อ) สรุปผลการปฏิบัติตามมาตรการป้องกันและแก้ไขผลกระทบสิ่งแวดล้อม โครงการ ไฮเต็ล อินดิโก้ เดอะ ฟอเรสเทียส์ (ระยะก่อสร้าง)

ของบริษัท เอ็มคิวดีซี ทาวน์ รอยัล เฟลส จำกัด

องค์ประกอบทางสิ่งแวดล้อม และคุณค่าต่างๆ	มาตรการป้องกันและแก้ไขผลกระทบสิ่งแวดล้อม	รายละเอียดการปฏิบัติตามมาตรการฯ	ปัญหา/อุปสรรค และการแก้ไข	เอกสารอ้างอิง รูปภาพหรือเอกสาร
มาตรการทั่วไป (ต่อ)	3.2 หากหน่วยงานผู้อนุมัติ หรืออนุญาต เห็นว่าการเปลี่ยนแปลงดังกล่าว อาจกระทบต่อสาระสำคัญในรายงานการประเมินผลกระทบสิ่งแวดล้อมที่ได้รับความเห็นชอบไว้แล้ว ให้หน่วยงานผู้อนุมัติ หรืออนุญาต จัดส่งรายงานการเปลี่ยนแปลงดังกล่าว ให้สำนักงานนโยบายและแผนทรัพยากรธรรมชาติและสิ่งแวดล้อม เพื่อเสนอให้คณะกรรมการผู้ชำนาญการพิจารณารายงานการประเมินผลกระทบสิ่งแวดล้อม (คชก.) ชุดที่เกี่ยวข้อง ให้ความเห็นชอบประกอบก่อนดำเนินการเปลี่ยนแปลง และเมื่อโครงการได้รับอนุมัติหรืออนุญาต ให้มีการเปลี่ยนแปลงให้หน่วยงานผู้อนุมัติหรืออนุญาต แจ้งผลการเปลี่ยนแปลงดังกล่าวให้สำนักงานนโยบายและแผนทรัพยากรธรรมชาติและสิ่งแวดล้อม เพื่อทราบ	- กรณีที่โครงการมีความจำเป็นต้องเปลี่ยนแปลงรายละเอียดโครงการ หรือมาตรการป้องกันและแก้ไขผลกระทบสิ่งแวดล้อม และมาตรการติดตามตรวจสอบผลกระทบสิ่งแวดล้อม ตามที่เสนอไว้ในรายงานการประเมินผลกระทบสิ่งแวดล้อม ที่ได้รับความเห็นชอบไว้แล้ว ให้โครงการแจ้งให้หน่วยงานที่มีอำนาจหน้าที่ในการพิจารณาอนุมัติหรืออนุญาตดำเนินการเพื่อทราบ	-	-

ตารางที่ 3.1-1 (ต่อ) สรุปผลการปฏิบัติตามมาตรการป้องกันและแก้ไขผลกระทบสิ่งแวดล้อม โครงการ ไฮเต็ล อินดิโก้ เดอะ ฟอเรสเทียส์ (ระยะก่อสร้าง)

ของบริษัท เอ็มคิวดีซี ทาวน์ รอยัล เฟลส จำกัด

องค์ประกอบทางสิ่งแวดล้อม และคุณค่าต่างๆ	มาตรการป้องกันและแก้ไขผลกระทบสิ่งแวดล้อม	รายละเอียดการปฏิบัติตามมาตรการฯ	ปัญหา/อุปสรรค และการแก้ไข	เอกสารอ้างอิง รูปภาพหรือเอกสาร
มาตรการทั่วไป (ต่อ)	4. เมื่อเจ้าของโครงการดำเนินโครงการเสร็จสิ้นแล้ว เจ้าของโครงการมีหน้าที่ต้องแจ้งให้ทีมบริหารทราบถึงสิทธิและหน้าที่ในการปฏิบัติตามมาตรการป้องกันและแก้ไขผลกระทบสิ่งแวดล้อม และมาตรการติดตามตรวจสอบผลกระทบสิ่งแวดล้อม ที่ระบุไว้ในรายงานการประเมินผลกระทบสิ่งแวดล้อมอย่างเคร่งครัด หากเจ้าของโครงการไม่มีหลักฐานการแจ้งสิทธิและหน้าที่ และหลักฐานการรับทราบถึงสิทธิและหน้าที่ดังกล่าวของทีมบริหาร ให้ถือว่าเจ้าของโครงการยังต้องรับผิดชอบตามสิทธิและหน้าที่ที่กำหนดไว้ในมาตรการป้องกันและแก้ไขผลกระทบสิ่งแวดล้อม และมาตรการติดตามตรวจสอบผลกระทบสิ่งแวดล้อมที่ระบุไว้ในรายงานการประเมินผลกระทบสิ่งแวดล้อมอย่างเคร่งครัด	- เมื่อโครงการดำเนินโครงการเสร็จสิ้นแล้ว และก่อนที่จะมีการโอนสิทธิให้กับนิติบุคคล โครงการมีหน้าที่ต้องแจ้งให้นิติบุคคลผู้รับโอนทราบถึงสิทธิและหน้าที่ในการปฏิบัติตามมาตรการป้องกันและแก้ไขผลกระทบสิ่งแวดล้อม และมาตรการติดตามตรวจสอบผลกระทบสิ่งแวดล้อม ที่ระบุไว้ในรายงานการประเมินผลกระทบสิ่งแวดล้อมอย่างเคร่งครัด	-	-

ตารางที่ 3.1-1 (ต่อ) สรุปผลการปฏิบัติตามมาตรการป้องกันและแก้ไขผลกระทบสิ่งแวดล้อม โครงการ ไฮเต็ล อินดิโก้ เดอะ ฟอเรสเทียส์ (ระยะก่อสร้าง)

ของบริษัท เอ็มคิวดีซี ทาวน์ รอยัล เฟลส จำกัด

องค์ประกอบทางสิ่งแวดล้อม และคุณค่าต่างๆ	มาตรการป้องกันและแก้ไขผลกระทบสิ่งแวดล้อม	รายละเอียดการปฏิบัติตามมาตรการฯ	ปัญหา/อุปสรรค และการแก้ไข	เอกสารอ้างอิง รูปภาพหรือเอกสาร
มาตรการทั่วไป (ต่อ)	5. หากได้รับการร้องเรียนจากประชาชนว่าได้รับความเดือดร้อน รำคาญจากกิจกรรมการดำเนินโครงการ หรือโครงการก่อให้เกิด ความเสียหายแก่สาธารณสมบัติหรือชีวิตและทรัพย์สินของ ประชาชน เจ้าของโครงการ หรือทีมบริหาร ผู้รับโอนสิทธิ และ หน้าที่ในการปฏิบัติตามมาตรการป้องกันและแก้ไขผลกระทบ สิ่งแวดล้อมและมาตรการติดตามตรวจสอบผลกระทบ สิ่งแวดล้อมจะต้องดำเนินการแก้ไขปัญหาดังกล่าวโดยไม่ชักช้า และแจ้งหน่วยงานอนุญาต สำนักงานนโยบายและแผน ทรัพยากรธรรมชาติและสิ่งแวดล้อม และหน่วยงานที่เกี่ยวข้อง ทราบ เพื่อหาแนวทางและมาตรการในการแก้ไขปัญหาต่อไป	- ในรอบระหว่างเดือนมกราคม-พฤษภาคม 2567 โครงการ ยังไม่ได้มีการร้องเรียนจากประชาชน หากได้รับการ ร้องเรียนจากประชาชนว่าได้รับความเดือดร้อนรำคาญจาก กิจกรรมการดำเนินโครงการ หรือโครงการก่อให้เกิดความ เสียหายแก่สาธารณสมบัติหรือชีวิตและทรัพย์สินของ ประชาชน โครงการ หรือนิติบุคคลผู้รับโอนสิทธิ และ หน้าที่ในการปฏิบัติตามมาตรการป้องกันและแก้ไข ผลกระทบสิ่งแวดล้อมและมาตรการติดตามตรวจสอบ ผลกระทบสิ่งแวดล้อมจะต้องดำเนินการแก้ไขปัญหา ดังกล่าวโดยไม่ชักช้า	-	-

ตารางที่ 3.1-1 (ต่อ) สรุปผลการปฏิบัติตามมาตรการป้องกันและแก้ไขผลกระทบสิ่งแวดล้อม โครงการ โฮเต็ล อินดิโก้ เดอะ ฟอเรสเทียส์ (ระยะก่อสร้าง)

ของบริษัท เอ็มคิวดีซี ทาวน์ รอยัล เฟลส จำกัด

องค์ประกอบทางสิ่งแวดล้อม และคุณค่าต่างๆ	มาตรการป้องกันและแก้ไขผลกระทบสิ่งแวดล้อม	รายละเอียดการปฏิบัติตามมาตรการฯ	ปัญหา/อุปสรรค และการแก้ไข	เอกสารอ้างอิง รูปภาพหรือเอกสาร
1. ทรัพยากรสิ่งแวดล้อมทางกายภาพ				
1.1. สภาพภูมิประเทศ	<p>1. จัดทำรั้ว Metal Sheet ความสูง 6 เมตร บริเวณโดยรอบแนวเขตที่ดินของโครงการ โดยติดตั้งป้ายห้ามมิให้ผู้ที่ไม่เกี่ยวข้องเข้าไปภายในบริเวณพื้นที่ก่อสร้าง</p> <p>2. ปรับสภาพพื้นที่ตลอดจนก่อสร้างโครงการเฉพาะภายในขอบเขตที่ดินของโครงการเท่านั้น</p> <p>3. ควบคุมไม่ให้มีการวางกองวัสดุก่อสร้างบริเวณนอกรั้วของโครงการ โดยเด็ดขาด</p> <p>4. จัดให้มีการติดตั้งป้ายแจ้งการก่อสร้างโครงการ โดยระบุชื่อนามสกุล พร้อมหมายเลขโทรศัพท์ของผู้รับผิดชอบในการควบคุมการก่อสร้าง และเจ้าหน้าที่ของหน่วยงานอนุญาต (เทศบาลเมืองบางแก้ว) ที่ควบคุมการก่อสร้าง เพื่อให้ผู้ที่อยู่ใกล้เคียงและที่สัญจรผ่านไปมาสามารถติดต่อได้โดยตรงในกรณีที่ได้รับผลกระทบจากการก่อสร้างโครงการ</p>	<p>- โครงการจัดให้มีรั้ว Metal sheet ความสูง 6 เมตร บริเวณโดยรอบแนวเขตที่ดินพื้นที่ก่อสร้าง พร้อมทั้งติดตั้งป้ายขอบเขตพื้นที่ก่อสร้างที่มีขนาดสามารถมองเห็นได้ชัดเจน และห้ามมิให้ผู้ที่ไม่เกี่ยวข้องเข้าไปภายในพื้นที่ก่อสร้าง โดยเด็ดขาด</p> <p>- โครงการดำเนินการปรับสภาพพื้นที่ภายในขอบเขตที่ดินของโครงการเท่านั้น</p> <p>- โครงการจัดให้มีการวางกองวัสดุในบริเวณพื้นที่ก่อสร้างโครงการอย่างเป็นสัดส่วน ซึ่งอยู่ภายในบริเวณพื้นที่ก่อสร้างเท่านั้น</p> <p>- โครงการได้ติดตั้งป้ายแสดงรายละเอียดโครงการบริเวณด้านหน้าโครงการพร้อมทั้งระบุชื่อโครงการ เจ้าของโครงการ ลักษณะและขนาดพื้นที่ของโครงการ รวมทั้งหมายเลขโทรศัพท์ของผู้รับผิดชอบในการควบคุมการก่อสร้าง พร้อมเบอร์โทรติดต่อผู้รับผิดชอบที่สามารถติดต่อได้ 24 ชั่วโมง</p>	<p>-</p> <p>-</p> <p>-</p> <p>-</p>	<p>- ดังภาพที่ 2 และภาพที่ 4</p> <p>- ดังภาพที่ 1 และภาคผนวกที่ 3</p> <p>- ดังภาคผนวกที่ 3</p> <p>- ดังภาพที่ 3 และภาพที่ 5</p>

ตารางที่ 3.1-1 (ต่อ) สรุปผลการปฏิบัติตามมาตรการป้องกันและแก้ไขผลกระทบสิ่งแวดล้อม โครงการ ไฮเต็ล อินดิโก เดอะ ฟอเรสเทียส์ (ระยะก่อสร้าง)

ของบริษัท เอ็มคิวดีซี ทาวน์ รอยัล เฟลส จำกัด

องค์ประกอบทางสิ่งแวดล้อม และคุณค่าต่างๆ	มาตรการป้องกันและแก้ไขผลกระทบสิ่งแวดล้อม	รายละเอียดการปฏิบัติตามมาตรการฯ	ปัญหา/อุปสรรค และการแก้ไข	เอกสารอ้างอิง รูปภาพหรือเอกสาร
1.2 คุณภาพอากาศ	1. มาตรการด้านการประชาสัมพันธ์ - ระบุชื่อ-นามสกุล พร้อมหมายเลขโทรศัพท์ของ ผู้รับผิดชอบในการควบคุมการก่อสร้าง และเจ้าหน้าที่ของ หน่วยงานอนุญาต (เทศบาลเมืองบางแก้ว) ที่ควบคุมการ ก่อสร้าง เพื่อให้ผู้ที่อยู่ใกล้เคียงและที่สัญจรผ่านไปมา สามารถติดต่อได้โดยตรงในกรณีที่ได้รับผลกระทบจากการ ก่อสร้างโครงการ	- โครงการได้ติดตั้งป้ายประชาสัมพันธ์ ไว้บริเวณด้านหน้า พื้นที่ก่อสร้าง โดยได้ระบุชื่อ ประเภท และขนาดของโครงการ เจ้าของโครงการ บริษัทรับเหมาก่อสร้าง พร้อมทั้งติดตั้งกล่อง รับความคิดเห็นไว้ที่บริเวณด้านหน้าโครงการ เพื่อรับเรื่อง ร้องเรียนที่อาจเกิดขึ้น หากมีปัญหาก่อสร้างจะรีบหาแนว ทางแก้ไขโดยทันที ซึ่งปัจจุบันยังไม่พบข้อร้องเรียน	-	- ดังภาพที่ 3 และ ภาพที่ 6
	2. มาตรการด้านการเตรียมและดูแลพื้นที่ก่อสร้าง (1) ในการกองวัสดุที่มีฝุ่นหรือเศษวัสดุที่เหลือใช้ต้องปิด หรือคลุมด้วยผ้าใบให้มิดชิด	- โครงการได้จัดให้มีพื้นที่สำหรับเก็บกองวัสดุก่อสร้าง อย่างเป็นสัดส่วน และหากมีวัสดุหรือเศษวัสดุที่มีฝุ่น โครงการจะปิดคลุมด้วยผ้าใบทุกครั้ง ทั้งนี้ได้จัดให้มี คนงานฉีดพรมน้ำบริเวณพื้นที่ก่อสร้างเป็นประจำเป็น การลดการเกิดฝุ่นละอองภายในโครงการ	-	- ดังภาพที่ 7 ภาพที่ 9 และภาคผนวกที่ 3
	(2) ไม่กองหรือเก็บเศษวัสดุที่เหลือใช้ไว้หน้างานเป็นระยะ เวลานาน โดยจัดให้มีรถบรรทุกมารับไปกำจัด	- โครงการได้ควบคุมไม่ให้มีการเก็บกองวัสดุเหลือใช้ไว้ หน้างานเป็นระยะเวลานาน โดยเมื่อมีปริมาณเพียงพอจะ ส่งเศษวัสดุกลับไปยังส่วนกลางของบริษัทผู้รับเหมา เพื่อ นำไปถมที่	-	-

ตารางที่ 3.1-1 (ต่อ) สรุปผลการปฏิบัติตามมาตรการป้องกันและแก้ไขผลกระทบสิ่งแวดล้อม โครงการ โฮเต็ล อินดิโก้ เดอะ ฟอเรสเทียส์ (ระยะก่อสร้าง)

ของบริษัท เอ็มคิวดีซี ทาวน์ รอยัล เฟลส จำกัด

องค์ประกอบทางสิ่งแวดล้อม และคุณค่าต่างๆ	มาตรการป้องกันและแก้ไขผลกระทบสิ่งแวดล้อม	รายละเอียดการปฏิบัติตามมาตรการฯ	ปัญหา/อุปสรรค และการแก้ไข	เอกสารอ้างอิง รูปภาพหรือเอกสาร
1.2 คุณภาพอากาศ (ต่อ)	<p>3. มาตรการด้านการขนส่งและใช้เครื่องจักร</p> <p>(1) ใช้ผ้าใบคลุมรถบรรทุกที่ใช้ขนส่งดิน วัสดุก่อสร้างหิน ทราช เพื่อป้องกันการร่วงหล่นลงบนถนนที่ใช้เป็นเส้นทางขนส่ง ทั้งนี้ รถที่ใช้บรรทุกวัสดุก่อสร้างขนส่งดิน และคนงานของบริษัท ผู้รับเหมาก่อสร้างจะต้องมีป้ายติดไว้ที่รถระบุชื่อโครงการ ผู้รับเหมา และหมายเลขโทรศัพท์ติดต่อบริเวณด้านข้างของรถเพื่อให้ผู้ที่ได้รับผลกระทบจากรถของโครงการสามารถติดต่อได้โดยสะดวก</p> <p>(2) ตรวจสอบเครื่องขนถ่ายของรถที่ใช้ในการขนส่งดินวัสดุ ก่อสร้าง และเครื่องจักรต่าง ๆ ให้อยู่ในสภาพดีอยู่เสมอ เพื่อลด การเกิดมลพิษ</p> <p>(3) กำหนดให้มีมาตรการล้างล้อรถบรรทุกที่เข้า-ออกพื้นที่ โครงการ โดยใช้แรงดันน้ำสูงฉีดชะล้างทำความสะอาดล้อรถและ ช่วงล่างของรถบรรทุกบริเวณทางเข้า-ออกพื้นที่โครงการ เพื่อ ป้องกันฝุ่นละอองและโคลนที่ติดกับล้อรถ</p>	<p>- โครงการกำชับผู้รับเหมาให้ใช้ผ้าใบคลุมรถบรรทุกที่ใช้ ขนส่งวัสดุก่อสร้างทุกครั้งทั้งที่เข้า-ออกพื้นที่ก่อสร้าง เพื่อป้องกันการร่วงหล่นลงบนถนนสาธารณะ พร้อมทั้งติด ป้ายโดยระบุชื่อโครงการ บริษัทผู้รับเหมาก่อสร้างไว้บริเวณ ด้านหน้าของรถบรรทุก เพื่อให้ผู้ที่ได้รับผลกระทบจากรถของ โครงการสามารถติดต่อได้โดยสะดวก</p> <p>- โครงการจัดให้มีเจ้าหน้าที่คอยตรวจสอบเครื่องขนถ่ายของ รถที่ใช้ในการขนส่งและเครื่องจักรกลอื่น ๆ ให้อยู่ในสภาพ ดี และพร้อมใช้งานอยู่เสมอ เพื่อลดการเกิดมลพิษ</p> <p>- โครงการกำหนดให้รถบรรทุกทุกคันที่จะออกจากพื้นที่ โครงการต้องทำการล้างล้อรถบรรทุกก่อนทุกครั้ง เพื่อป้องกันการร่วงหล่นลงบนถนนที่ใช้เป็นเส้นทางขนส่ง</p>	<p>-</p> <p>-</p> <p>-</p>	<p>- ดังภาพที่ 8 ภาพที่ 10 และภาพผนวกที่ 10</p> <p>- ดังภาพผนวกที่ 6</p> <p>- ดังภาพที่ 11</p>

ตารางที่ 3.1-1 (ต่อ) สรุปผลการปฏิบัติตามมาตรการป้องกันและแก้ไขผลกระทบสิ่งแวดล้อม โครงการ ไฮเต็ล อินดิโก้ เดอะ ฟอเรสเทียส์ (ระยะก่อสร้าง)

ของบริษัท เอ็มคิวดีซี ทาวน์ รอยัล เฟลส จำกัด

องค์ประกอบทางสิ่งแวดล้อม และคุณค่าต่าง ๆ	มาตรการป้องกันและแก้ไขผลกระทบสิ่งแวดล้อม	รายละเอียดการปฏิบัติตามมาตรการฯ	ปัญหา/อุปสรรค และการแก้ไข	เอกสารอ้างอิง รูปภาพหรือเอกสาร
1.2 คุณภาพอากาศ (ต่อ)	<p>4. มาตรการด้านการจัดการของเสีย</p> <p>- ห้ามไม่ให้มีการเผามูลฝอยหรือเศษวัสดุใด ๆ เช่น เศษไม้ กระดาษ พลาสติก ในพื้นที่โครงการ โดยเด็ดขาด</p> <p>5. มาตรการด้านการก่อสร้าง</p> <p>(1) จัดทำรั้ว Metal Sheet (แผ่นเหล็กกริดลอน) ความหนา 1.27 มิลลิเมตร (หรือวัสดุเทียบเท่าหรือดีกว่า) ความสูง 6 เมตร บริเวณโดยรอบแนวเขตที่ดินของโครงการ เพื่อกั้นขอบเขตพื้นที่ก่อสร้างอย่างเป็นสัดส่วน และติดตั้งป้ายห้ามมิให้ผู้ที่ไม่เกี่ยวข้องเข้าไปภายในบริเวณพื้นที่ก่อสร้าง</p> <p>(2) กำหนดช่วงเวลาการก่อสร้าง วันจันทร์ถึงวันเสาร์ในช่วงเวลา 08.00-18.00 น. โดยจะหยุดการก่อสร้างตั้งแต่เวลา 17.00 น. แต่ช่วงเวลาหลังจากนั้นจะเป็นการเก็บงานรวมถึงการทำความสะอาด จนถึงเวลา 18.00 น. และให้คนงานก่อสร้างออกนอกพื้นที่โครงการก่อนเวลา 18.00 น. แต่หากมีกิจกรรมการก่อสร้างที่ต่อเนื่องและเกินเวลา ได้แก่ การเทพื้นฐานรากต้องแจ้งผู้ที่อยู่อาศัยข้างเคียง และหน่วยงานที่ให้อนุญาตให้ทราบล่วงหน้าอย่างน้อย 3 วัน แต่ทั้งนี้จะต้องไม่เกิน 20.00 น. สำหรับวันอาทิตย์และวันหยุดนักขัตฤกษ์จะไม่มีการก่อสร้างใด ๆ</p>	<p>- โครงการได้กำชับห้ามคนงานเผาทำลายวัสดุมูลฝอยภายในพื้นที่ก่อสร้าง พร้อมทั้งได้ติดป้ายห้ามเผามูลฝอยไว้ภายในพื้นที่ก่อสร้าง ซึ่งสามารถมองเห็นได้ชัดเจน</p> <p>- โครงการจัดให้มีรั้ว Metal sheet ความสูง 6 เมตร บริเวณโดยรอบแนวเขตที่ดินพื้นที่ก่อสร้าง พร้อมทั้งติดป้ายขอบเขตพื้นที่ก่อสร้างที่มีขนาดสามารถมองเห็นได้ชัดเจน และห้ามมิให้ผู้ที่ไม่เกี่ยวข้องเข้าไปภายในพื้นที่ก่อสร้าง โดยเด็ดขาด</p> <p>- โครงการได้กำหนดช่วงเวลาการทำงานไว้อย่างเหมาะสมตามมาตรการกำหนด และได้ติดป้ายกำหนดช่วงเวลาทำงานในวันจันทร์-วันเสาร์ ตั้งแต่ 08.00-18.00 น. โดยจะหยุดการก่อสร้างตั้งแต่เวลา 17.00 น. ซึ่งหากมีการทำงานล่วงเวลาโครงการจะแจ้งผู้ที่อยู่อาศัยใกล้เคียงให้ทราบล่วงหน้าก่อนเสมอ แต่ทั้งนี้จะทำงานไม่เกินเวลา 20.00 น. สำหรับวันอาทิตย์และวันหยุดนักขัตฤกษ์จะไม่มีการทำงานใด ๆ ทั้งนี้โครงการได้จัดทำแผนการทำงานล่วงเวลาเพื่อแจ้งให้ผู้ที่อยู่อาศัยข้างเคียงได้รับทราบล่วงหน้าอย่างน้อย 3 วัน</p>	<p>-</p> <p>-</p> <p>-</p>	<p>- ดังภาพที่ 12</p> <p>- ดังภาพที่ 2 และภาพที่ 4</p> <p>- ดังภาพที่ 13 และภาคผนวกที่ 18</p>

ตารางที่ 3.1-1 (ต่อ) สรุปผลการปฏิบัติตามมาตรการป้องกันและแก้ไขผลกระทบสิ่งแวดล้อม โครงการ ไฮเต็ล อินดิโก้ เดอะ ฟอเรสเทียส์ (ระยะก่อสร้าง)

ของบริษัท เอ็มคิวดีซี ทาวน์ รอยัล เฟลส จำกัด

องค์ประกอบทางสิ่งแวดล้อม และคุณค่าต่าง ๆ	มาตรการป้องกันและแก้ไขผลกระทบสิ่งแวดล้อม	รายละเอียดการปฏิบัติตามมาตรการฯ	ปัญหา/อุปสรรค และการแก้ไข	เอกสารอ้างอิง รูปภาพหรือเอกสาร
1.2 คุณภาพอากาศ (ต่อ)	<p>(3) ติดตั้ง Mesh Sheet (ชนิดกันไฟลาม) ตั้งแต่ชั้นล่างจนถึงชั้นสูงสุดโดยรอบอาคารที่ทำการก่อสร้างเพื่อป้องกันฝุ่นละอองฟุ้งกระจายไปยังอาคารข้างเคียง</p> <p>(4) จัดให้มีการวางแผนกองวัสดุในบริเวณพื้นที่ก่อสร้างโครงการเท่าที่จำเป็น</p> <p>(5) จัดเทคนิคการก่อสร้างให้เป็นระบบสำเร็จรูปหรือกึ่งสำเร็จรูป ที่มีการหล่อคอนกรีตในพื้นที่ก่อสร้างให้น้อยที่สุด</p> <p>(6) ฉีดพรมน้ำบริเวณพื้นที่ก่อสร้างหรือบริเวณที่ทำให้เกิดฝุ่นตลอดระยะเวลาก่อสร้าง ทั้งนี้ จะเพิ่มความถี่ในการฉีดพรมน้ำหากในแต่ละวันมีปริมาณฝุ่นมากซึ่งจะพิจารณาตามความเหมาะสมตามสภาพหน้างานต่อไป พร้อมทั้งกวาดฝุ่นละอองและตะกอนภายหลังการฉีดน้ำเพื่อป้องกันการอุดตันของท่อระบายน้ำและการฟุ้งกระจายอีกครั้ง</p>	<p>- โครงการได้ติดตั้ง Mesh Sheet ตั้งแต่ชั้นล่างจนถึงชั้นสูงสุดโดยรอบอาคารที่ทำการก่อสร้างเพื่อป้องกันฝุ่นละอองฟุ้งกระจายไปยังอาคารข้างเคียง</p> <p>- โครงการจัดให้มีการวางแผนกองวัสดุในบริเวณพื้นที่ก่อสร้างโครงการอย่างเป็นสัดส่วน</p> <p>- โครงการอยู่ระหว่างการติดตั้งวัสดุประกอบสำเร็จรูปในการก่อสร้าง เพื่อลดการหล่อคอนกรีตในพื้นที่ก่อสร้างให้น้อยที่สุดตามมาตรการกำหนด</p> <p>- โครงการจัดให้มีคนงานคอยฉีดพรมน้ำบริเวณพื้นที่ก่อสร้าง ที่ก่อให้เกิดฝุ่นละอองตลอดระยะเวลาการก่อสร้าง และจะเพิ่มความถี่ในการฉีดพรมน้ำหากในแต่ละวันมีปริมาณฝุ่นมาก พร้อมทั้งกำหนดให้มีคนงานกวาดทำความสะอาดบริเวณภายในพื้นที่ก่อสร้างและทำความสะอาดท่อระบายน้ำของโครงการเป็นประจำ</p>	<p>-</p> <p>-</p> <p>-</p> <p>-</p>	<p>- ดัชนีภาพที่ 65</p> <p>- ดัชนีภาพที่ 65 และภาคผนวกที่ 3</p> <p>-</p> <p>- ดัชนีภาพที่ 9 และภาพที่ 14</p>

ตารางที่ 3.1-1 (ต่อ) สรุปผลการปฏิบัติตามมาตรการป้องกันและแก้ไขผลกระทบสิ่งแวดล้อม โครงการ โฮเต็ล อินดิโก้ เดอะ ฟอเรสเทียส์ (ระยะก่อสร้าง)

ของบริษัท เอ็มคิวดีซี ทาวน์ รอยัล เฟลส จำกัด

องค์ประกอบทางสิ่งแวดล้อม และคุณค่าต่างๆ	มาตรการป้องกันและแก้ไขผลกระทบสิ่งแวดล้อม	รายละเอียดการปฏิบัติตามมาตรการฯ	ปัญหา/อุปสรรค และการแก้ไข	เอกสารอ้างอิง รูปภาพหรือเอกสาร
1.2 คุณภาพอากาศ (ต่อ)	<p>6. มาตรการด้านการขนดิน</p> <p>(1) กำหนดช่วงเวลาในการขนส่ง ในช่วงเวลา 10.00-15.00 น. ซึ่งอยู่นอกช่วงเวลาเร่งด่วน และเจ้าพนักงานตำรวจท้องที่อนุญาตให้รถบรรทุกสามารถสัญจรบริเวณโครงการได้</p> <p>(2) การกระทำใด ๆ ที่อาจก่อให้เกิดมลภาวะ ต้องจัดทำในพื้นที่ที่คลุมผ้าใบหรือในหี้อที่มีหลังคา และผนังปิดด้านข้างอีก 3 ด้าน</p> <p>(3) บริเวณปากทางเข้า-ออก ต้องปิดทึบตลอดเวลาโดยเปิดเฉพาะเมื่อมีรถเข้า-ออก และต้องรักษาพื้นผิวให้สะอาดปราศจากเศษหิน ดิน ทราย หรือฝุ่น ตกค้างจนการก่อสร้างแล้วเสร็จ</p>	<p>- โครงการได้กำหนดช่วงเวลาในการขนส่งวัสดุอุปกรณ์ในการก่อสร้างให้อยู่นอกช่วงเวลาเร่งด่วน และสอดคล้องตามกับประกาศเจ้าพนักงานจราจร ตามกฎหมายกำหนด พร้อมทั้งได้ติดป้ายกำหนดช่วงเวลาในการขนส่งไว้บริเวณด้านหน้าโครงการ ซึ่งสามารถมองเห็นได้อย่างชัดเจน</p> <p>- โครงการจัดให้มีพื้นที่สำหรับกิจกรรมการตัด เจริญ เพื่อป้องกันการเกิดมลภาวะจากการก่อสร้าง</p> <p>- โครงการกำหนดให้ประตูทางเข้า-ออกโครงการต้องปิดทึบตลอดเวลา โดยจะเปิดเฉพาะเมื่อมีรถเข้า-ออก และกำหนดให้มีเจ้าหน้าที่รักษาความปลอดภัย (รปภ.) คอยอำนวยความสะดวกตลอด 24 ชั่วโมง พร้อมทั้งจัดให้มีคนงานคอยทำความสะอาดบริเวณพื้นที่โครงการให้สะอาดปราศจากเศษหิน ดิน ทราย ตลอดการก่อสร้าง</p>	<p>-</p> <p>-</p> <p>-</p>	<p>- ดังภาพที่ 15</p> <p>- ดังภาพที่ 17</p> <p>- ดังภาพที่ 14 ภาพที่ 16 และ ภาพที่ 29</p>

ของบริษัท เอ็มคิวดีซี ทาวน์ รอยัล เฟดส จำกัด

[illegible]

ตารางที่ 3.1-1 (ต่อ) สรุปผลการปฏิบัติตามมาตรการป้องกันและแก้ไขผลกระทบสิ่งแวดล้อม โครงการ ไฮเทิล อินดิโก้ เดอะ ฟอเรสเทียส์ (ระยะก่อสร้าง)

ของบริษัท เอ็มคิวดีซี ทาวน์ รอยัล เฟลส จำกัด

องค์ประกอบทางสิ่งแวดล้อม และคุณค่าต่าง ๆ	มาตรการป้องกันและแก้ไขผลกระทบสิ่งแวดล้อม	รายละเอียดการปฏิบัติตามมาตรการฯ	ปัญหา/อุปสรรค และการแก้ไข	เอกสารอ้างอิง รูปภาพหรือเอกสาร
1.3 เสียง (ต่อ)	<p>3. ในช่วงที่มีกิจกรรมก่อสร้างพร้อมกัน ได้แก่ งานฐานราก งานโครงสร้างอาคาร และสถาปัตยกรรม งานระบบสาธารณูปโภค และงานตกแต่งภายในและภายนอก (ช่วงเดือนที่ 7-12) กำหนดให้มีการติดตั้งผ้าใบกันเสียง (Sound Proof Sheet) หรือวัสดุเทียบเท่าหรือดีกว่าความสูง 2.35-6.65 เมตร ติดตั้งที่ขอบโครงสร้างอาคารด้านทิศตะวันออกทุกชั้น ซึ่งสามารถลดเสียงที่ทะลุผ่านได้ 15.4 dB(A)</p> <p>4. ไม่ทำกิจกรรมต่าง ๆ ที่ก่อให้เกิดเสียงดังพร้อมกันในเวลาเดียวกัน</p> <p>5. เลือกใช้เครื่องมือ อุปกรณ์ และวิธีการก่อสร้างที่ก่อให้เกิดเสียงรบกวนน้อยที่สุด</p> <p>6. อุปกรณ์และเครื่องจักรกลที่มีการใช้งานเป็นครั้งคราวให้ดับเครื่องหรือเบาคู่มือระหว่างการพัก</p>	<p>- โครงการติดตั้งเมทัลชีทกันเสียงที่บริเวณขอบโครงสร้างอาคารทางด้านทิศตะวันออกทุกชั้น เพื่อลดเสียงที่อาจทะลุผ่านขณะทำการก่อสร้างบนอาคาร</p> <p>- โครงการจัดให้มีเจ้าหน้าที่ความปลอดภัยคอยกำชับคนงานหลีกเลี่ยงการทำกิจกรรมที่เสียงดังในเวลาเดียวกัน</p> <p>- โครงการเลือกใช้เครื่องมือและวิธีการก่อสร้างที่ก่อให้เกิดเสียงรบกวนน้อยที่สุด เช่น การเจาะเสาเข็มแบบเปียกเพื่อไม่ให้ส่งผลกระทบด้านเสียงต่อผู้พักอาศัยใกล้เคียง ทั้งนี้ โครงการได้จัดให้มีเจ้าหน้าที่ตัวแทนของโครงการเข้าพบปะผู้พักอาศัยข้างเคียงเป็นประจำ</p> <p>- โครงการจัดให้มีเจ้าหน้าที่ความปลอดภัยคอยกำชับคนงานให้ดับเครื่องยนต์และเครื่องจักรเมื่อไม่ใช้งาน</p>	<p>-</p> <p>-</p> <p>-</p> <p>-</p>	<p>- ดังภาพที่ 67</p> <p>- ดังภาคผนวกที่ 7</p> <p>- ดังภาพที่ 1 และภาพที่ 66</p> <p>- ดังภาคผนวกที่ 7</p>

ตารางที่ 3.1-1 (ต่อ) สรุปผลการปฏิบัติตามมาตรการป้องกันและแก้ไขผลกระทบสิ่งแวดล้อม โครงการ โฮเต็ล อินดิโก เดอะ ฟอเรสเทียส์ (ระยะก่อสร้าง)

ของบริษัท เอ็มคิวดีซี ทาวน์ รอยัล เฟลส จำกัด

องค์ประกอบทางสิ่งแวดล้อม และคุณค่าต่าง ๆ	มาตรการป้องกันและแก้ไขผลกระทบสิ่งแวดล้อม	รายละเอียดการปฏิบัติตามมาตรการฯ	ปัญหา/อุปสรรค และการแก้ไข	เอกสารอ้างอิง รูปภาพหรือเอกสาร
1.3 เสียง (ต่อ)	<p>7. ใช้อุปกรณ์เครื่องจักรที่ได้รับการบำรุงรักษาอย่างดีเท่านั้น และต้องได้รับการดูแลอย่างสม่ำเสมอในระหว่างการก่อสร้าง</p> <p>8. ผู้รับเหมาควบคุมคนงานก่อสร้างไม่ให้ส่งเสียงดังรบกวนผู้อยู่อาศัยข้างเคียง</p> <p>9. ในการขนส่งวัสดุก่อสร้างเข้ามาในพื้นที่โครงการ โครงการต้องกำชับผู้รับเหมาให้ดำเนินการขนส่งให้ถูกต้องตามหลักการขนย้าย และควบคุมคนงานไม่ให้มีการโยนวัสดุ อุปกรณ์ก่อสร้าง เช่น เหล็กเส้น ซึ่งการกระทำดังกล่าวจะก่อให้เกิดเสียงดัง</p> <p>10. จัดจ้างผู้รับเหมาที่มีประวัติการทำงานที่ดีและมีคุณภาพ ตลอดจนจัดให้มีบริษัทควบคุมงานก่อสร้างให้ปฏิบัติตามมาตรการที่ระบุไว้ในรายงานการประเมินผลกระทบสิ่งแวดล้อมที่ได้รับความเห็นชอบอย่างเคร่งครัด</p>	<p>- โครงการได้ตรวจสอบและบำรุงรักษาเครื่องจักรที่ใช้ในการทำงานให้อยู่ในสภาพที่ดีอยู่เสมอ เพื่อให้เครื่องจักรทำงานได้อย่างมีประสิทธิภาพ</p> <p>- โครงการกำหนดให้ผู้รับเหมาควบคุมคนงานก่อสร้างไม่ให้ส่งเสียงดังรบกวนผู้อยู่อาศัยข้างเคียง และได้กำหนดกฎระเบียบและข้อบังคับสำหรับทุกคนที่เข้าปฏิบัติงานภายในพื้นที่ก่อสร้าง โดยติดไว้ด้านหน้าโครงการให้สามารถมองเห็นได้อย่างชัดเจน</p> <p>- โครงการได้กำชับผู้รับเหมาให้ดำเนินการขนส่งให้ถูกต้องตามหลักการขนย้าย และจัดให้มีเจ้าหน้าที่ความปลอดภัยคอยควบคุมคนงานไม่ให้มีการโยนวัสดุอุปกรณ์ก่อสร้าง เช่น เหล็กเส้น ซึ่งการกระทำดังกล่าวจะก่อให้เกิดเสียงดัง</p> <p>- โครงการได้จัดจ้างบริษัท คอนสตรัคชั่น ไลน์ส์ จำกัด ให้เป็นผู้รับเหมาก่อสร้าง และให้บริษัท เอ็มคิวดีซี ทาวน์ รอยัล เฟลส จำกัด คอยควบคุมผู้รับเหมาให้ปฏิบัติตามมาตรการที่ระบุไว้ในรายงานการประเมินผลกระทบสิ่งแวดล้อมที่ได้รับความเห็นชอบอย่างเคร่งครัด</p>	<p>-</p> <p>-</p> <p>-</p> <p>-</p>	<p>- ดังภาพผนวกที่ 6</p> <p>- ดังภาพที่ 18</p> <p>- ดังภาพผนวกที่ 7</p> <p>-</p>

ตารางที่ 3.1-1 (ต่อ) สรุปผลการปฏิบัติตามมาตรการป้องกันและแก้ไขผลกระทบสิ่งแวดล้อม โครงการ โฮเต็ล อินดิโก้ เดอะ ฟอเรสเทียส์ (ระยะก่อสร้าง)

ของบริษัท เอ็มคิวดีซี ทาวน์ รอยัล เฟลส จำกัด

องค์ประกอบทางสิ่งแวดล้อม และคุณค่าต่าง ๆ	มาตรการป้องกันและแก้ไขผลกระทบสิ่งแวดล้อม	รายละเอียดการปฏิบัติตามมาตรการฯ	ปัญหา/อุปสรรค และการแก้ไข	เอกสารอ้างอิง รูปภาพหรือเอกสาร
1.4 ความั่นสะเทือน	1. ก่อนก่อสร้างโครงการผู้รับเหมาต้องแจ้งเจ้าของบ้าน/อาคารข้างเคียง โดยทำการสำรวจถ่ายภาพสภาพรั้วกำแพงบ้าน และตัวอาคารพร้อมทำเอกสารเพื่อให้แต่ละฝ่ายเก็บไว้ฝ่ายละ 1 ชุด ก่อนการจัดทำเสาเข็มของอาคาร เพื่อรับผิชอบชดเชยค่าเสียหาย/ซ่อมแซมให้คืนสภาพเดิมหากเกิดการแตกร้าวขึ้น และให้ชื่อนามสกุล พร้อมหมายเลขโทรศัพท์ของเจ้าหน้าที่ควบคุมการก่อสร้าง เพื่อให้สามารถติดต่อกับโครงการได้โดยตรง	- ก่อนก่อสร้างโครงการได้ทำการสำรวจ และถ่ายภาพสภาพรั้วกำแพงบ้าน และตัวอาคาร เพื่อเก็บไว้เป็นหลักฐาน และชดเชยความเสียหายที่อาจเกิดขึ้นต่อบ้านพักข้างเคียง พร้อมทั้งให้หมายเลขโทรศัพท์ของเจ้าหน้าที่ควบคุมการก่อสร้าง เพื่อให้สามารถติดต่อกับโครงการได้โดยตรง	-	- ดังภาคผนวกที่ 8
	2. กำหนดช่วงเวลาการก่อสร้าง วันจันทร์ถึงวันเสาร์ในช่วงเวลา 08.00-18.00 น. โดยจะหยุดการก่อสร้างตั้งแต่เวลา 17.00 น. แต่ช่วงเวลาหลังจากนั้นจะเป็นการเก็บงานรวมถึงการทำความสะดวก จนถึงเวลา 18.00 น. และให้คนงานก่อสร้างออกนอกพื้นที่โครงการก่อนเวลา 18.00 น. แต่หากมีกิจกรรมการก่อสร้างที่ต่อเนื่องและเกินเวลา ได้แก่ การเทปูนฐานราก ต้องแจ้งผู้ที่อยู่อาศัยข้างเคียง และหน่วยงานที่ให้อนุญาตให้ทราบล่วงหน้าอย่างน้อย 3 วัน แต่ทั้งนี้จะต้องไม่เกิน 20.00 น. สำหรับวันอาทิตย์และวันหยุดนักขัตฤกษ์จะไม่มีการก่อสร้างใด ๆ	- โครงการได้กำหนดช่วงเวลาการทำงานไว้อย่างเหมาะสมตามมาตรการกำหนด และได้ติดป้ายกำหนดช่วงเวลาทำงานในวันจันทร์-วันเสาร์ ตั้งแต่ 08.00-18.00 น. โดยจะหยุดการก่อสร้างตั้งแต่เวลา 17.00 น. ซึ่งหากมีการทำงานล่วงเวลาโครงการจะแจ้งผู้ที่อยู่อาศัยใกล้เคียงให้ทราบล่วงหน้าก่อนเสมอ แต่ทั้งนี้จะทำงานไม่เกินเวลา 20.00 น. สำหรับวันอาทิตย์และวันหยุดนักขัตฤกษ์จะไม่มีการทำงานใด ๆ ทั้งนี้โครงการได้จัดทำแผนการทำงานล่วงเวลาเพื่อแจ้งให้ผู้ที่อยู่อาศัยข้างเคียงได้รับทราบล่วงหน้าอย่างน้อย 3 วัน	-	- ดังภาพที่ 13 และภาคผนวกที่ 18

ตารางที่ 3.1-1 (ต่อ) สรุปผลการปฏิบัติตามมาตรการป้องกันและแก้ไขผลกระทบสิ่งแวดล้อม โครงการ ไฮเต็ล อินดิโก เดอะ ฟอเรสเทียส์ (ระยะก่อสร้าง)

ของบริษัท เอ็มคิวดีซี ทาวน์ รอยัล เฟลส จำกัด

องค์ประกอบทางสิ่งแวดล้อม และคุณค่าต่าง ๆ	มาตรการป้องกันและแก้ไขผลกระทบสิ่งแวดล้อม	รายละเอียดการปฏิบัติตามมาตรการฯ	ปัญหา/อุปสรรค และการแก้ไข	เอกสารอ้างอิง รูปภาพหรือเอกสาร
1.4 ความั่นสะเทือน (ต่อ)	3. จัดให้มีการเฝ้าระวังเป็นพิเศษในช่วงทำเสาเข็มแฉกนอกสุดด้านทิศตะวันตก หากมีผลกระทบต่ออาคารข้างเคียง ต้องหาแนวทางเปลี่ยนแปลงวิธีการทำงานเพื่อให้ความสั่นสะเทือนลดลงทันที	- ปัจจุบันโครงการอยู่ในช่วงงานโครงสร้าง ในช่วงงานดังกล่าวโครงการได้ปฏิบัติตามมาตรการอย่างเคร่งครัด ทั้งนี้โครงการได้จัดจ้างบริษัท เอ็นไวแล็บ จำกัด ให้เป็นผู้ดำเนินการตรวจวัดความสั่นสะเทือน ซึ่งผลการตรวจวัดมีค่าเป็นไปตามเกณฑ์มาตรฐานกำหนด	-	- ดังภาพผนวกที่ 20
	4. จัดให้มีการปูแผ่นเหล็ก (Platform) เพื่อลดแรงสั่นสะเทือนจากการเดินรถบรรทุกภายในพื้นที่โครงการที่มีระดับพื้นต่างกัน	- โครงการจัดให้มีแผ่นเหล็กหนาปูทั่วพื้นที่โครงการที่มีรถวิ่งผ่านเพื่อลดแรงสั่นสะเทือนจากการเดินรถภายในพื้นที่โครงการที่มีระดับพื้นต่างกัน	-	- ดังภาพที่ 19
	5. ควบคุมความเร็วของรถบรรทุกที่ใช้ให้ไม่เกิน 30 กิโลเมตร/ชั่วโมง	- โครงการจัดให้มีป้ายจำกัดความเร็วและกำชับความเร็วของรถที่วิ่งในพื้นที่ก่อสร้างให้ไม่เกิน 20 กิโลเมตร/ชั่วโมง	-	- ดังภาพที่ 20
	6. จัดให้มีวิศวกรดูแลการก่อสร้างอย่างใกล้ชิด และควบคุมการก่อสร้างให้ถูกต้องตามหลักวิศวกรรมและส่งผลกระทบต่อข้างเคียงน้อยที่สุด	- โครงการจัดให้มีวิศวกรดูแลการก่อสร้างอย่างใกล้ชิดและควบคุมการก่อสร้างให้ถูกต้องตามหลักวิศวกรรมให้ส่งผลกระทบต่อพื้นที่ข้างเคียงน้อยที่สุด	-	- ดังภาพที่ 3

ตารางที่ 3.1-1 (ต่อ) สรุปผลการปฏิบัติตามมาตรการป้องกันและแก้ไขผลกระทบสิ่งแวดล้อม โครงการ ไฮเต็ล อินดิโก้ เดอะ ฟอเรสเทียส์ (ระยะก่อสร้าง)

ของบริษัท เอ็มคิวดีซี ทาวน์ รอยัล เฟลส จำกัด

องค์ประกอบทางสิ่งแวดล้อม และคุณค่าต่าง ๆ	มาตรการป้องกันและแก้ไขผลกระทบสิ่งแวดล้อม	รายละเอียดการปฏิบัติตามมาตรการฯ	ปัญหา/อุปสรรค และการแก้ไข	เอกสารอ้างอิง รูปภาพหรือเอกสาร
1.4 ความสิ้นสะท้อน (ต่อ)	<p>7. จัดให้มีการประกันภัยความรับผิดชอบตามกฎหมายต่อชีวิต ร่างกาย และทรัพย์สินของบุคคลภายนอกตามข้อกำหนดของกฎหมายกระทรวงกำหนดอาคารที่ต้องทำประกันภัยความรับผิดชอบตามกฎหมาย พ.ศ.2564 โดยแสดงสำเนาตารางกรมธรรม์ประกันภัยไว้ในบริเวณพื้นที่ก่อสร้าง มีรายละเอียดดังนี้</p> <p>(7.1) จัดให้มีจำนวนเงินเอาประกันภัย กรณีเสียชีวิตหรือทุพพลภาพจำนวนไม่ต่ำกว่าหนึ่งแสนบาทต่อคน</p> <p>(7.2) ค่ารักษาพยาบาลไม่ต่ำกว่าหนึ่งแสนบาทต่อคนรวมกันแล้วไม่ต่ำกว่าห้าแสนบาทต่อครั้ง</p> <p>(7.3) ความเสียหายต่อทรัพย์สินจำนวนไม่ต่ำกว่าห้าแสนบาทต่อครั้ง</p> <p>8. จัดจ้างผู้รับเหมาที่มีประวัติการทำงานที่ดีและมีคุณภาพตลอดจนจัดให้มีบริษัทควบคุมงานก่อสร้างให้ปฏิบัติตามมาตรการที่ระบุไว้ในรายงานการประเมินผลกระทบสิ่งแวดล้อมที่ได้รับความเห็นชอบอย่างเคร่งครัด</p>	<p>- โครงการได้จัดทำกรมธรรม์ประกันภัยซึ่งครอบคลุมอุบัติเหตุหรือเหตุสุดวิสัยที่ก่อให้เกิดความเสียหายต่อทรัพย์สินและชีวิตและครอบคลุมการประกันภัยบุคคลที่ 3 โดยคุ้มครองตลอดระยะเวลาการก่อสร้างจนโครงการแล้วเสร็จตามข้อกำหนดของกฎหมายกระทรวงกำหนดอาคารที่ต้องทำประกันภัยความรับผิดชอบตามกฎหมาย พ.ศ.2564 พร้อมทั้งได้แสดงสำเนาตารางกรมธรรม์ประกันภัยดังกล่าวไว้บริเวณด้านหน้าโครงการ</p> <p>- โครงการได้จัดจ้างบริษัท คอนสตรัคชั่น โกลด์ จำกัด ให้เป็นผู้รับเหมาก่อสร้าง และให้บริษัท เอ็มคิวดีซี ทาวน์ รอยัล เฟลส จำกัด คอยควบคุมผู้รับเหมาให้ปฏิบัติตามมาตรการที่ระบุไว้ในรายงานการประเมินผลกระทบสิ่งแวดล้อมที่ได้รับความเห็นชอบอย่างเคร่งครัด</p>	-	- ดังภาพที่ 21 และภาคผนวกที่ 9
			-	-

ตารางที่ 3.1-1 (ต่อ) สรุปผลการปฏิบัติตามมาตรการป้องกันและแก้ไขผลกระทบสิ่งแวดล้อม โครงการ โฮเต็ล อินดิโก้ เดอะ ฟอเรสเทียส์ (ระยะก่อสร้าง)

ของบริษัท เอ็มคิวดีซี ทาวน์ รอยัล เฟลส จำกัด

องค์ประกอบทางสิ่งแวดล้อม และคุณค่าต่าง ๆ	มาตรการป้องกันและแก้ไขผลกระทบสิ่งแวดล้อม	รายละเอียดการปฏิบัติตามมาตรการฯ	ปัญหา/อุปสรรค และการแก้ไข	เอกสารอ้างอิง รูปภาพหรือเอกสาร
1.5 การพังทลายของดิน	1. โครงการจะติดตั้ง Sheet Pile ความลึก 12 เมตร รอบแนวอาคาร ชั้นใน และระบบผนังกันดินแบบ Pile Wall ความหนา 0.8 เมตร ความลึก 19 เมตร โดยรอบแนวอาคารชั้นนอก พร้อมทำค้ำยันเหล็ก (Bracing) โดยรอบอาคารโครงการ ซึ่งวิธีการดังกล่าวจะช่วยป้องกันผลกระทบด้านการพังทลายของดินลงสู่พื้นที่ใกล้เคียงได้อย่างมีประสิทธิภาพ	- ปัจจุบันโครงการอยู่ในช่วงงานโครงสร้างอาคาร ในช่วงงานฐานรากโครงการได้ปฏิบัติตามมาตรการอย่างเคร่งครัด	-	- ดังภาพที่ 1
	2. ก่อนก่อสร้างโครงการผู้รับเหมาต้องแจ้งเจ้าของบ้าน/อาคารข้างเคียง โดยทำการสำรวจถ่ายภาพสภาพรั้ว กำแพงอาคาร และตัวอาคารพร้อมทำเอกสารเพื่อให้แต่ละฝ่ายเก็บไว้ฝ่ายละ 1 ชุด ก่อนการจัดทำเสาเข็มของอาคารเพื่อรับผิชอบชดเชยค่าเสียหาย/ซ่อมแซมให้คืนสภาพเดิมหากเกิดการแตกร้าวขึ้น และให้ชื่อนามสกุล พร้อมหมายเลขโทรศัพท์ของเจ้าหน้าที่ควบคุมการก่อสร้าง เพื่อให้สามารถติดต่อกับโครงการได้โดยตรง	- ก่อนก่อสร้างโครงการได้ทำการสำรวจ และถ่ายภาพสภาพรั้วกำแพงบ้าน และตัวอาคาร เพื่อเก็บไว้เป็นหลักฐาน และชดเชยความเสียหายที่อาจเกิดขึ้นต่อบ้านพักข้างเคียง พร้อมทั้งให้หมายเลขโทรศัพท์ของเจ้าหน้าที่ควบคุมการก่อสร้าง เพื่อให้สามารถติดต่อกับโครงการได้โดยตรง	-	- ดังภาคผนวกที่ 8
	3. จัดให้มีการประกันภัยความรับผิดชอบตามกฎหมายต่อชีวิต ร่างกาย และทรัพย์สินของบุคคลภายนอกตามข้อกำหนดของกฎหมายกระทรวงกำหนดอาคารที่ต้องทำประกันภัยความรับผิดชอบตามกฎหมาย พ.ศ. 2564 โดยแสดงสำเนาตารางกรมธรรม์ประกันภัยไว้ในบริเวณพื้นที่ก่อสร้าง มีรายละเอียดดังนี้	- โครงการได้จัดทำกรมธรรม์ประกันภัย ซึ่งครอบคลุมอุบัติเหตุหรือเหตุสุดวิสัยที่ก่อให้เกิดความเสียหายต่อทรัพย์สินและชีวิตและครอบคลุมการประกันภัยบุคคลที่ 3 โดยคุ้มครองตลอดระยะเวลาการก่อสร้างจนโครงการแล้วเสร็จตามข้อกำหนดของกฎหมายกระทรวงกำหนดอาคารที่ต้องทำประกันภัยความรับผิดชอบตามกฎหมาย พ.ศ.2564	-	- ดังภาพที่ 21 และภาคผนวกที่ 9

ตารางที่ 3.1-1 (ต่อ) สรุปผลการปฏิบัติตามมาตรการป้องกันและแก้ไขผลกระทบสิ่งแวดล้อม โครงการ ไฮเทิล อินดิโก้ เดอะ ฟอเรสเทียส์ (ระยะก่อสร้าง)

ของบริษัท เอ็มคิวดีซี ทาวน์ รอยัล เฟลส จำกัด

องค์ประกอบทางสิ่งแวดล้อม และคุณค่าต่าง ๆ	มาตรการป้องกันและแก้ไขผลกระทบสิ่งแวดล้อม	รายละเอียดการปฏิบัติตามมาตรการฯ	ปัญหา/อุปสรรค และการแก้ไข	เอกสารอ้างอิง รูปภาพหรือเอกสาร
1.5 การพังทลายของดิน (ต่อ)	<p>(3.1) จัดให้มีจำนวนเงินเอาประกันภัย กรณีเสียชีวิตหรือทุพพลภาพจำนวนไม่ต่ำกว่าหนึ่งแสนบาทต่อคน</p> <p>(3.2) ค่ารักษาพยาบาลไม่ต่ำกว่าหนึ่งแสนบาทต่อคนรวมกันแล้วไม่ต่ำกว่าห้าแสนบาทต่อครั้ง</p> <p>(3.3) ความเสียหายต่อทรัพย์สินจำนวนไม่ต่ำกว่าห้าแสนบาทต่อครั้ง</p> <p>4. จัดจ้างผู้รับเหมาที่มีประวัติการทำงานที่ดีและมีคุณภาพตลอดจนจัดให้มีบริษัทควบคุมงานก่อสร้างให้ปฏิบัติตามมาตรการที่ระบุไว้ในรายงานการประเมินผลกระทบสิ่งแวดล้อมที่ได้รับการเห็นชอบอย่างเคร่งครัด</p>	<p>พร้อมทั้งได้แสดงสำเนาทะเบียนกรมธรรม์ประกันภัยดังกล่าวไว้บริเวณด้านหน้าโครงการ</p> <p>- โครงการได้จัดจ้างบริษัท คอนสตรัคชั่น ไลน์ จำกัด ให้เป็นผู้รับเหมาก่อสร้างและให้บริษัท เอ็มคิวดีซี ทาวน์ รอยัล เฟลส จำกัด คอยควบคุมผู้รับเหมาให้ปฏิบัติตามมาตรการที่ระบุไว้ในรายงานการประเมินผลกระทบสิ่งแวดล้อมที่ได้รับการเห็นชอบอย่างเคร่งครัด</p>	-	-
1.6 คุณภาพน้ำ	<p>1. จัดให้มีห้องส้วมสำหรับคนงานก่อสร้าง จำนวน 40 ห้อง บริเวณด้านทิศเหนือของโครงการ</p> <p>2. จัดให้มีถังบำบัดน้ำเสียสำเร็จรูปชนิดเดิมอากาศ จำนวน 1 ชุด ออกแบบให้รองรับน้ำเสียได้ 30 ลูกบาศก์เมตร/วัน ซึ่งเพียงพอต่อปริมาณน้ำเสียที่เกิดขึ้นจากคนงานก่อสร้าง โดยระบบบำบัดน้ำเสียดังกล่าวสามารถบำบัดน้ำเสียให้มีค่า BOD ในน้ำทิ้งไม่เกิน 20 มิลลิกรัม/ลิตร</p>	<p>- โครงการจัดให้มีห้องน้ำส้วมสำหรับคนงานก่อสร้างไว้เพียงพอ ทางด้านทิศเหนือของโครงการ</p> <p>- โครงการจัดให้มีระบบบำบัดน้ำเสีย ซึ่งเพียงพอต่อปริมาณน้ำเสียที่เกิดขึ้นจากคนงานก่อสร้าง</p>	- -	- ดังภาพที่ 22 - ดังภาพที่ 23

ตารางที่ 3.1-1 (ต่อ) สรุปผลการปฏิบัติตามมาตรการป้องกันและแก้ไขผลกระทบสิ่งแวดล้อม โครงการ ไฮเต็ล อินดิโก้ เดอะ ฟอเรสเทียส์ (ระยะก่อสร้าง)

ของบริษัท เอ็มคิวดีซี ทาวน์ รอยัล เฟลส จำกัด

องค์ประกอบทางสิ่งแวดล้อม และคุณค่าต่าง ๆ	มาตรการป้องกันและแก้ไขผลกระทบสิ่งแวดล้อม	รายละเอียดการปฏิบัติตามมาตรการฯ	ปัญหา/อุปสรรค และการแก้ไข	เอกสารอ้างอิง รูปภาพหรือเอกสาร
1.6 คุณภาพน้ำ (ต่อ)	3. จัดให้มีคนงานดูแลความสะอาดห้องส้วม และบริเวณห้องส้วมสม่ำเสมอตลอดเวลา	- โครงการจัดให้มีคนงานคอยดูแลรักษาความสะอาดห้องส้วมให้สะอาดอยู่เสมอ และดูแลระบบบำบัดน้ำเสียให้ทำงานได้อย่างมีประสิทธิภาพ	-	- ดังภาพที่ 24
	4. ประสานให้รถสูบตะกอนของเอกชนที่ให้บริการสูบล้างสิ่งปฏิกูลในพื้นที่เทศบาลเมืองบางแก้วมาสูบตะกอนไปกำจัดเมื่อเต็ม	- ปัจจุบันโครงการยังไม่มีกิจกรรมการสูบล้างสิ่งปฏิกูล ทั้งนี้หากมีปริมาณเพียงพอ โครงการจะประสานงานให้หน่วยงานที่เกี่ยวข้องเข้ามาสูบตะกอนไปกำจัด	-	-
	5. จัดให้มีพนักงานดูแลความสะอาดของห้องน้ำ และดูแลระบบบำบัดน้ำเสีย ให้ทำงานได้อย่างมีประสิทธิภาพ	- โครงการจัดให้มีคนงานคอยดูแลรักษาความสะอาดห้องส้วมให้สะอาดอยู่เสมอ และดูแลระบบบำบัดน้ำเสียให้ทำงานได้อย่างมีประสิทธิภาพ	-	- ดังภาพที่ 24
	6. หากบริเวณห้องน้ำมีกลิ่นรบกวน โครงการต้องจัดหาวิธีหรือสารชีวภาพมาช่วยกำจัดกลิ่น	- โครงการจัดให้มีคนงานคอยดูแลรักษาความสะอาดห้องส้วมให้สะอาดอยู่เสมอ ทั้งนี้หากบริเวณห้องน้ำมีกลิ่นรบกวน ทางโครงการจะดำเนินการจัดหาวิธีหรือสารชีวภาพมาช่วยในการกำจัดกลิ่นตามมาตรการกำหนด	-	- ดังภาพที่ 24

ตารางที่ 3.1-1 (ต่อ) สรุปผลการปฏิบัติตามมาตรการป้องกันและแก้ไขผลกระทบสิ่งแวดล้อม โครงการ โฮเต็ล อินดิโก เดอะ ฟอเรสเทียส์ (ระยะก่อสร้าง)

ของบริษัท เอ็มคิวดีซี ทาวน์ รอยัล เฟลส จำกัด

องค์ประกอบทางสิ่งแวดล้อม และคุณค่าต่าง ๆ	มาตรการป้องกันและแก้ไขผลกระทบสิ่งแวดล้อม	รายละเอียดการปฏิบัติตามมาตรการฯ	ปัญหา/อุปสรรค และการแก้ไข	เอกสารอ้างอิง รูปภาพหรือเอกสาร
2. ทรัพยากรสิ่งแวดล้อมทางชีวภาพ				
	- ดำเนินการตามมาตรการป้องกันและแก้ไขผลกระทบต่อทรัพยากรสิ่งแวดล้อมทางกายภาพ ได้แก่ คุณภาพอากาศ เสียง ความสั่นสะเทือน การพังทลายของดิน คุณภาพน้ำ และคุณค่าการใช้ประโยชน์ของมนุษย์อย่างเคร่งครัด เพื่อไม่ก่อให้เกิดผลกระทบต่อสิ่งแวดล้อมทางชีวภาพ	- โครงการได้ดำเนินการตามมาตรการป้องกันและแก้ไขผลกระทบต่อทรัพยากรสิ่งแวดล้อมทางกายภาพ ได้แก่ คุณภาพอากาศ เสียง ความสั่นสะเทือน การพังทลายของดิน คุณภาพน้ำ และคุณค่าการใช้ประโยชน์ของมนุษย์อย่างเคร่งครัด เพื่อไม่ก่อให้เกิดผลกระทบต่อสิ่งแวดล้อมทางชีวภาพ	-	-
3. คุณค่าการใช้ประโยชน์ของมนุษย์				
3.1 น้ำใช้	1. จัดให้มีการสำรองน้ำใช้ภายในพื้นที่โครงการอย่างน้อย 35 ลูกบาศก์เมตร/วัน (สำรองน้ำได้อย่างน้อย 1 วัน) 2. กำชับให้คนงานใช้น้ำอย่างประหยัด	- โครงการจัดให้มีถังสำรองน้ำใช้เพื่อสำรองน้ำใช้ภายในพื้นที่ก่อสร้างอย่างเพียงพอ - โครงการได้กำชับให้คนงานใช้น้ำอย่างประหยัด และได้ติดป้ายณรงค์ให้ใช้น้ำอย่างประหยัดไว้ที่บริเวณอ่างล้างมือ	- -	- ดังภาพที่ 25 - ดังภาพที่ 26
3.2 น้ำเสีย	- ปฏิบัติตามมาตรการป้องกันและแก้ไขผลกระทบสิ่งแวดล้อมที่ระบุในหัวข้อ 1.6 เรื่องคุณภาพน้ำอย่างเคร่งครัด	- โครงการปฏิบัติตามมาตรการป้องกันและแก้ไขผลกระทบสิ่งแวดล้อมที่ระบุในหัวข้อ 1.6 เรื่องคุณภาพน้ำอย่างเคร่งครัด	-	-

ตารางที่ 3.1-1 (ต่อ) สรุปผลการปฏิบัติตามมาตรการป้องกันและแก้ไขผลกระทบสิ่งแวดล้อม โครงการ โฮเต็ล อินดิโก้ เดอะ ฟอเรสเทียส์ (ระยะก่อสร้าง)

ของบริษัท เอ็มคิวดีซี ทาวน์ รอยัล เฟลส จำกัด

องค์ประกอบทางสิ่งแวดล้อม และคุณค่าต่าง ๆ	มาตรการป้องกันและแก้ไขผลกระทบสิ่งแวดล้อม	รายละเอียดการปฏิบัติตามมาตรการฯ	ปัญหา/อุปสรรค และการแก้ไข	เอกสารอ้างอิง รูปภาพหรือเอกสาร
3.3 การระบายน้ำและ ป้องกันน้ำท่วม	- จัดให้มีท่อระบายน้ำชั่วคราว ขนาดเส้นผ่านศูนย์กลาง 0.6 เมตร ความลาดเอียง 1 :400 โดยรอบบริเวณพื้นที่โครงการ ซึ่งจุดสุดท้ายของท่อระบายน้ำชั่วคราวจะมีบ่อดักขยะ เพื่อให้ตะกอนดิน หรือเศษหิน กรวด ทราย ที่ไหลมากับน้ำฝนตกตะกอนก่อนระบายออกสู่บึงน้ำของบริษัท เอ็มคิวดีซี ทาวน์ คอร์ปอเรชั่น จำกัด ต่อไป	- โครงการจัดให้มีรางระบายน้ำชั่วคราวโดยรอบพื้นที่โครงการ และจัดให้มีบ่อดักขยะ เพื่อให้ตะกอนดิน หรือเศษหิน กรวด ทราย ที่ไหลมากับน้ำฝนตกตะกอนก่อนระบายออกสู่บึงน้ำของบริษัท เอ็มคิวดีซี ทาวน์ คอร์ปอเรชั่น จำกัด ต่อไป	-	- ดังภาพที่ 27
3.4 การจราจร	1. ติดตั้งป้ายเตือนเขตพื้นที่ก่อสร้างที่สามารถมองเห็นได้อย่างชัดเจน เพื่อเพิ่มความระมัดระวังในการขับขี่และลดการเกิดอุบัติเหตุ 2. จัดให้มีป้ายชื่อโครงการ และลูกศรแสดงทิศทางการเข้า-ออกโครงการ ให้สามารถมองเห็นได้อย่างชัดเจนในระยะที่สามารถชะลอเพื่อเลี้ยวรถเข้าสู่พื้นที่โครงการได้อย่างปลอดภัย 3. จัดเตรียมเจ้าหน้าที่รักษาความปลอดภัยคอยอำนวยความสะดวกให้กับรถที่จะเข้าหรือออกโครงการให้สามารถเข้า-ออกโครงการได้อย่างสะดวกและปลอดภัยไม่กีดขวางการจราจร	- โครงการได้ติดตั้งป้ายเตือนเขตพื้นที่ก่อสร้างและป้ายเตือนให้ระวังรถเข้า-ออก ซึ่งขนาดสามารถมองเห็นได้ชัดเจนไว้บริเวณด้านหน้าโครงการ เพื่อเพิ่มความระมัดระวังในการขับขี่และลดการเกิดอุบัติเหตุ - โครงการจัดให้มีป้ายชื่อโครงการและลูกศรแสดงทิศทางการเข้าโครงการอย่างชัดเจน - โครงการกำหนดให้ประตูทางเข้า-ออกโครงการต้องปิดทึบตลอดเวลา โดยเปิดเฉพาะเมื่อมีรถเข้า-ออก และกำหนดให้มีเจ้าหน้าที่รักษาความปลอดภัย (รปภ.) คอยอำนวยความสะดวกตลอด 24 ชั่วโมง	- - -	- ดังภาพที่ 4 และภาพที่ 28 - ดังภาพที่ 4 และภาพที่ 28 - ดังภาพที่ 16 และภาพที่ 29

ตารางที่ 3.1-1 (ต่อ) สรุปผลการปฏิบัติตามมาตรการป้องกันและแก้ไขผลกระทบสิ่งแวดล้อม โครงการ ไฮเต็ล อินดิโก เดอะ ฟอเรสเทียส์ (ระยะก่อสร้าง)

ของบริษัท เอ็มคิวดีซี ทาวน์ รอยัล เฟลส จำกัด

องค์ประกอบทางสิ่งแวดล้อม และคุณค่าต่าง ๆ	มาตรการป้องกันและแก้ไขผลกระทบสิ่งแวดล้อม	รายละเอียดการปฏิบัติตามมาตรการฯ	ปัญหา/อุปสรรค และการแก้ไข	เอกสารอ้างอิง รูปภาพหรือเอกสาร
3.4 การจราจร (ต่อ)	<p>4. ติดป้ายประชาสัมพันธ์บริเวณด้านข้างของรถขนส่งดิน วัสดุ ก่อสร้าง และรถรับ-ส่งคนงาน โดยระบุชื่อบริษัทผู้รับเหมาพร้อม เบอร์โทรศัพท์ติดต่อ เพื่อให้ผู้พักอาศัยใกล้เคียง และผู้ที่สัญจร โดยใช้เส้นทางร่วมกับรถบรรทุกได้รับทราบข้อมูล และสามารถติดต่อกับผู้รับเหมาได้โดยตรงในกรณีที่ได้รับความเดือดร้อนจากการขนส่งดิน วัสดุก่อสร้าง และรับ-ส่งคนงาน</p> <p>5. จัดให้มีการติดตั้งเครื่องหมายและสัญญาณจราจรตามรูปแบบ และแนวทางการติดตั้งเครื่องหมายและสัญญาณสำหรับการ ก่อสร้างโครงการ ทั้งในเวลากลางวันและกลางคืน</p> <p>6. ติดตั้งไฟเตือน สัญญาณไฟกระพริบและป้ายจราจรชั่วคราว บริเวณทางเข้า-ออกโครงการในระหว่างการก่อสร้าง</p> <p>7. ควบคุมการเข้า-ออกของรถขนส่งคอนกรีตสำเร็จรูปโดย ผู้รับเหมาต้องใช้วิธีประสานกับหน่วยงานจำหน่ายคอนกรีต รวมถึงคนขับรถขนส่งคอนกรีตสำเร็จรูปทุกคันทาง โทรศัพท์เคลื่อนที่ และวิทยุสื่อสาร เพื่อควบคุมเวลาในการออก เดินทางของรถจากโรงผลิตโดยให้ออกสลับกันไม่มาพร้อมกันในเวลาเดียวกัน ในขณะที่พื้นที่ก่อสร้างจะรายงานสถานการณ์ที่</p>	<p>- โครงการได้ติดป้ายประชาสัมพันธ์บริเวณด้านหน้าของ รถบรรทุก โดยระบุชื่อโครงการ บริษัทผู้รับเหมาก่อสร้างไว้ อย่างชัดเจน เพื่อให้ผู้ที่ได้รับผลกระทบจากรถของโครงการ สามารถติดต่อได้โดยสะดวก</p> <p>- โครงการได้ติดตั้งป้ายสัญญาณจราจร เช่น ป้ายจำกัด ความเร็ว ป้ายเขตก่อสร้าง ป้ายระวังรถเข้า-ออกและไฟ กระพริบ ทั้งในพื้นที่โครงการ และบริเวณทางเข้า-ออก พื้นที่โครงการ สามารถมองเห็นได้อย่างชัดเจน</p> <p>- โครงการได้ติดตั้งไฟกระพริบ และป้ายการจราจรชั่วคราว บริเวณทางเข้า-ออกโครงการให้สามารถมองเห็นได้อย่าง ชัดเจนทั้งในช่วงเวลากลางวันและกลางคืน</p> <p>- โครงการจัดให้เจ้าหน้าที่รักษาความปลอดภัยดูแลการ เข้า-ออกของรถขนส่งคอนกรีตสำเร็จรูปทุกคัน พร้อมทั้งจัด ให้มีวิทยุสื่อสารเพื่อควบคุมเวลาการออกเดินทางของรถ จาก โดยกำหนดให้ให้ออกสลับกัน ไม่มาพร้อมกันในเวลา เดียวกัน ในขณะที่พื้นที่ก่อสร้างจะรายงานสถานการณ์ที่ พื้นที่ก่อสร้างเป็นระยะตามมาตรการกำหนด และจัดให้มี</p>	<p>-</p> <p>-</p> <p>-</p> <p>-</p>	<p>- ดังภาพที่ 10</p> <p>- ดังภาพที่ 3 ภาพที่ 20 และภาพที่ 28</p> <p>- ดังภาพที่ 30</p> <p>- ดังภาพที่ 29 และ ภาพที่ 31 และ ภาพผนวกที่ 10</p>

ตารางที่ 3.1-1 (ต่อ) สรุปผลการปฏิบัติตามมาตรการป้องกันและแก้ไขผลกระทบสิ่งแวดล้อม โครงการ ไฮเต็ล อินดิโก เดอะ ฟอเรสเทียส์ (ระยะก่อสร้าง)

ของบริษัท เอ็มคิวดีซี ทาวน์ รอยัล เฟลส จำกัด

องค์ประกอบทางสิ่งแวดล้อม และคุณค่าต่าง ๆ	มาตรการป้องกันและแก้ไขผลกระทบสิ่งแวดล้อม	รายละเอียดการปฏิบัติตามมาตรการฯ	ปัญหา/อุปสรรค และการแก้ไข	เอกสารอ้างอิง รูปภาพหรือเอกสาร
3.4 การจราจร (ต่อ)	<p>พื้นที่ก่อสร้างเป็นระยะ เพื่อปรับแผนส่งคอนกรีตให้สัมพันธ์กันมากที่สุด</p> <p>8. ใช้ผ้าใบคลุมรถบรรทุกที่ใช้ขนส่ง ดิน วัสดุก่อสร้างเพื่อป้องกันอันตรายจากการร่วงหล่นของดิน หรือวัสดุก่อสร้าง ระหว่างการขนส่ง</p> <p>9. กำหนดความเร็วยานพาหนะภายในโครงการ ที่ใช้ขนส่งดิน วัสดุก่อสร้าง รวมถึงรถขนส่งคนงาน ให้ใช้ความเร็วไม่เกิน 30 กิโลเมตร/ชั่วโมง</p> <p>10. ในกรณีรถบรรทุกคอนกรีตยังไม่สามารถเข้าไปยังพื้นที่ก่อสร้างได้ตามกำหนด โครงการได้จัดให้มีพื้นที่สำรองในการจอดรถเพื่อรอเทคอนกรีตไว้บริเวณด้านทิศเหนือภายนอกโครงการ (พื้นที่ว่างภายในโครงการ The Forestias) มีขนาดพื้นที่ประมาณ 4,000 ตารางเมตร สามารถจอดรถคอนกรีตได้ไม่น้อยกว่า 40 คัน พร้อมทั้งจัดให้มีเจ้าหน้าที่ประสานงานควบคุมกำหนดการเดินรถคอนกรีตที่เข้า-ออกพื้นที่โครงการ</p>	<p>การจดบันทึกรถเข้า-ออก ภายในพื้นที่โครงการ</p> <p>- โครงการกำชับผู้รับเหมาให้ใช้ผ้าใบคลุมรถบรรทุกที่ใช้ขนส่งวัสดุก่อสร้างทุกครั้ง ที่เข้า-ออกพื้นที่ก่อสร้าง เพื่อป้องกันการร่วงหล่นลงบนถนนสาธารณะ</p> <p>- โครงการจัดให้มีป้ายจำกัดความเร็วและกำชับความเร็วของรถที่วิ่งในพื้นที่ก่อสร้างให้ไม่เกิน 20 กิโลเมตร/ชั่วโมง</p> <p>- โครงการกำหนดให้มีพื้นที่จอดรถภายในพื้นที่โครงการอย่างเพียงพอ ทั้งนี้หากมีรถบรรทุกคอนกรีตที่ยังไม่สามารถเข้าไปยังพื้นที่ก่อสร้างได้ โครงการจะให้รถคอนกรีตไปจอดรถที่พื้นที่สำรองในการจอดรถบริเวณด้านทิศเหนือภายนอกโครงการ ซึ่งเป็นพื้นที่ว่างภายในโครงการ The Forestias ตามมาตรการกำหนด</p>	<p>-</p> <p>-</p> <p>-</p>	<p>- ดัชนีภาพที่ 8</p> <p>- ดัชนีภาพที่ 20</p> <p>- ดัชนีภาพที่ 32 และ ภาคผนวกที่ 3</p>

ตารางที่ 3.1-1 (ต่อ) สรุปผลการปฏิบัติตามมาตรการป้องกันและแก้ไขผลกระทบสิ่งแวดล้อม โครงการ ไฮเต็ล อินดิโก้ เดอะ ฟอเรสเทียส์ (ระยะก่อสร้าง)

ของบริษัท เอ็มคิวดีซี ทาวน์ รอยัล เฟลส จำกัด

องค์ประกอบทางสิ่งแวดล้อม และคุณค่าต่าง ๆ	มาตรการป้องกันและแก้ไขผลกระทบสิ่งแวดล้อม	รายละเอียดการปฏิบัติตามมาตรการฯ	ปัญหา/อุปสรรค และการแก้ไข	เอกสารอ้างอิง รูปภาพหรือเอกสาร
3.4 การจราจร (ต่อ)	11. จัดเตรียมเส้นทางในการเข้า-ออกของรถก่อสร้างในโครงการให้เกิดความคล่องตัวและปลอดภัยในการสัญจรโดยเฉพาะสำหรับรถบรรทุกขนาดใหญ่ (รถบรรทุก 10 ล้อ) โดยจัดเตรียมทางเข้า-ออกบนถนนทางหลวงแผ่นดินหมายเลข 34 (ถนนเทพรัตน) เชื่อมต่อกับโครงการ The Forestias ตลอดจนเส้นทางสัญจรที่สำคัญ อาทิ บริเวณวงเวียนให้มีขนาดที่เพียงพอ สามารถสัญจรได้อย่างคล่องตัวและปลอดภัย	- โครงการได้จัดให้มีเจ้าหน้าที่รักษาความปลอดภัยคอยอำนวยความสะดวกบริเวณทางเข้า-ออกของโครงการ เพื่อให้ไม่เกิดการจราจรติดขัด	-	- ดังภาพที่ 29
	12. จัดเตรียมพื้นที่จอดรถบรรทุกขนาดใหญ่ ภายในพื้นที่ก่อสร้างโครงการ จำนวน 2 ช่องจอดเพื่อป้องกันปัญหาการกีดขวางการจราจรภายในพื้นที่ถนนโดยรอบโครงการ The Forestias จนอาจก่อให้เกิดการกีดขวางการจราจรออกไปยังถนนภายนอก โดยได้ทำการออกแบบเพื่อคำนึงถึงการเข้า-ออก ในทุก ๆ ช่องจอดรถได้โดยสะดวก และปลอดภัย	- โครงการจัดให้มีพื้นที่จอดรถบรรทุกไว้ภายในโครงการ เพื่อเป็นพื้นที่จอดรถสำหรับขนส่งดิน และวัสดุก่อสร้าง เพื่อไม่ให้เกิดปัญหาการจราจรที่ติดขัดจนอาจก่อให้เกิดการกีดขวางการจราจรออกไปยังถนนภายนอก	-	- ดังภาพที่ 32
	13. จัดเตรียมทางเข้า-ออกระหว่างก่อสร้างในพื้นที่โครงการให้สามารถรองรับวงเลี้ยวของรถบรรทุก 10 ล้อ บริเวณจุดเชื่อมต่อกับถนนภายในของโครงการ The Forestias ให้เกิดความปลอดภัยและความคล่องตัว เพื่อป้องกันปัญหา อุบัติเหตุและการกีดขวางการจราจรของรถบรรทุกขณะเลี้ยวเข้าและออก	- โครงการจัดให้มีประตูทางเข้า-ออกบริเวณด้านหน้าโครงการ ซึ่งสามารถรองรับวงเลี้ยวของรถบรรทุก 10 ล้อ บริเวณจุดเชื่อมต่อกับถนนภายในของโครงการ The Forestias เพื่อป้องกันปัญหา อุบัติเหตุและการกีดขวางการจราจรของรถบรรทุกขณะเลี้ยวเข้าและออก	-	- ดังภาพที่ 16

ตารางที่ 3.1-1 (ต่อ) สรุปผลการปฏิบัติตามมาตรการป้องกันและแก้ไขผลกระทบสิ่งแวดล้อม โครงการ ไฮเต็ล อินดิโก้ เดอะ ฟอเรสเทียส์ (ระยะก่อสร้าง)

ของบริษัท เอ็มคิวดีซี ทาวน์ รอยัล เฟลส จำกัด

องค์ประกอบทางสิ่งแวดล้อม และคุณค่าต่าง ๆ	มาตรการป้องกันและแก้ไขผลกระทบสิ่งแวดล้อม	รายละเอียดการปฏิบัติตามมาตรการฯ	ปัญหา/อุปสรรค และการแก้ไข	เอกสารอ้างอิง รูปภาพหรือเอกสาร
3.5 การจัดการมูลฝอย	<p>1. การจัดการมูลฝอยจากกิจกรรมการก่อสร้าง</p> <ul style="list-style-type: none"> - ใช้ผ้าใบคลุมรถบรรทุกที่ใช้ขนส่งเศษวัสดุเพื่อป้องกันการร่วงหล่นลงบนถนน - ไม่นำเศษวัสดุก่อสร้างไปทิ้งในพื้นที่สาธารณะหรือสถานที่ที่อาจจะส่งผลกระทบต่อผู้พักอาศัยที่อยู่บริเวณนั้น - จัดให้มีถังมูลฝอยอันตราย ขนาด 240 ลิตร จำนวน 4 ถัง ตั้งไว้ในบริเวณพื้นที่พักมูลฝอยซึ่งจะมีอักษรพิมพ์อยู่ข้างถังว่า "ถังมูลฝอยอันตราย" โดยภายในถังจะรองด้วยถุงพลาสติกสีส้ม - กำหนดให้ผู้รับเหมานำมูลฝอยอันตรายจากกิจกรรมการก่อสร้างไปกำจัด โดยระบุในสัญญาว่าจ้างให้ชัดเจน ซึ่งผู้รับเหมาต้องมีแหล่งกำจัดมูลฝอยอันตรายที่ถูกสุขลักษณะ 	<ul style="list-style-type: none"> - โครงการกำชับผู้รับเหมาให้ใช้ผ้าใบคลุมรถบรรทุกที่ใช้ขนส่งวัสดุก่อสร้างทุกครั้ง ที่เข้า-ออกพื้นที่ก่อสร้าง เพื่อป้องกันการร่วงหล่นลงบนถนนสาธารณะ - โครงการได้กำชับผู้รับเหมาไม่ให้นำเศษวัสดุก่อสร้างไปทิ้งในพื้นที่สาธารณะหรือสถานที่ที่อาจส่งผลกระทบต่อผู้พักอาศัยอยู่ในบริเวณนั้น ๆ โดยเด็ดขาด ผ่านกิจกรรม Morning Talk - โครงการจัดให้มีถังรองรับมูลฝอยแยกประเภทตามจุดต่าง ๆ ภายในพื้นที่โครงการ พร้อมทั้งติดป้ายระบุประเภทของถังขยะอย่างชัดเจน - โครงการกำชับผู้รับเหมาให้กำจัดขยะมูลฝอยจากกิจกรรมก่อสร้างไปกำจัดอย่างถูกสุขลักษณะ 	<ul style="list-style-type: none"> - - - - 	<ul style="list-style-type: none"> - ดังภาพที่ 8 - ดังภาพที่ 56 - ดังภาพที่ 33 -

ตารางที่ 3.1-1 (ต่อ) สรุปผลการปฏิบัติตามมาตรการป้องกันและแก้ไขผลกระทบสิ่งแวดล้อม โครงการ ไฮเต็ล อินดิโก เดอะ ฟอเรสเทียส์ (ระยะก่อสร้าง)

ของบริษัท เอ็มคิวดีซี ทาวน์ รอยัล เฟลส จำกัด

องค์ประกอบทางสิ่งแวดล้อม และคุณค่าต่าง ๆ	มาตรการป้องกันและแก้ไขผลกระทบสิ่งแวดล้อม	รายละเอียดการปฏิบัติตามมาตรการฯ	ปัญหา/อุปสรรค และการแก้ไข	เอกสารอ้างอิง รูปภาพหรือเอกสาร
3.5 การจัดการมูลฝอย (ต่อ)	<p>2. การจัดการมูลฝอยจากคนงานก่อสร้าง</p> <ul style="list-style-type: none"> - จัดเตรียมถังรองรับมูลฝอย ขนาด 240 ลิตร จำนวน 10 ถัง (แบ่งเป็น ถังพักมูลฝอยทั่วไป ถังพักมูลฝอยย่อยสลายได้ ถังพักมูลฝอยรีไซเคิล และถังพักมูลฝอยอันตราย) นอกจากนี้ จัดให้มีถังมูลฝอยติดเชื้อขนาด 120 ลิตร จำนวน 1 ถัง วางไว้ในบริเวณก่อสร้างและในแต่ละวันต้องจัดให้มีผู้รับผิดชอบในการรวบรวมมูลฝอยตามจุดต่าง ๆ เพื่อให้รถเก็บขนมูลฝอยของเทศบาลเมืองบางแก้ว มาเก็บขนไปกำจัดต่อไป - กำหนดให้ผู้รับเหมาจัดหาถังมูลฝอยสีส้มรองด้วยถุงมูลฝอยสีแดง สำหรับทิ้งหน้ากากอนามัยที่ใช้แล้วโดยเฉพาะ และติดสัญลักษณ์ รูปภาพ หรือข้อความ"หน้ากากอนามัย หรือกระดาษทิชชูที่ใช้แล้ว" ที่สื่อถึงหน้ากากอนามัยหรือกระดาษทิชชูที่ใช้แล้ว วางไว้ตามจุดต่าง ๆ ที่สามารถเห็นได้ภายในพื้นที่ก่อสร้าง - ประชาสัมพันธ์ให้ความรู้แก่คนงานก่อสร้างในการทิ้งหน้ากากอนามัยที่ใช้แล้ว โดยแสดงแผนผังหรือรูปภาพแสดงวิธีการทิ้งที่ถูกต้องไว้บริเวณที่ตั้งถังมูลฝอย 	<ul style="list-style-type: none"> - โครงการจัดให้มีถังรองรับมูลฝอย วางไว้ในบริเวณก่อสร้าง และจัดให้มีผู้รับผิดชอบในการรวบรวมมูลฝอยตามจุดต่าง ๆ เพื่อให้รถเก็บขนมูลฝอยของเทศบาลเมืองบางแก้ว มาเก็บขนไปกำจัดต่อไป - โครงการจัดให้มีถังสำหรับทิ้งหน้ากากอนามัยที่ใช้แล้ว โดยเฉพาะ ไว้ตามจุดต่าง ๆ ภายในพื้นที่ก่อสร้างอย่างเพียงพอ - โครงการจัดให้มีถังรองรับมูลฝอยติดเชื้อเพื่อรองรับหน้ากากอนามัยและทิชชูที่ใช้แล้ว โดยติดป้ายบ่งชี้อย่างชัดเจน ทั้งนี้ได้ให้ความรู้เกี่ยวกับการทิ้งหน้ากากอนามัยที่ใช้แล้วแก่คนงานผ่านกิจกรรม Morning Talk 	<p>-</p> <p>-</p> <p>-</p>	<p>- ดังภาพที่ 33-34</p> <p>- ดังภาพที่ 33</p> <p>- ดังภาพที่ 33 และภาพที่ 56</p>

ตารางที่ 3.1-1 (ต่อ) สรุปผลการปฏิบัติตามมาตรการป้องกันและแก้ไขผลกระทบสิ่งแวดล้อม โครงการ ไฮเต็ล อินดิโก้ เดอะ ฟอเรสเทียส์ (ระยะก่อสร้าง)

ของบริษัท เอ็มคิวดีซี ทาวน์ รอยัล เฟลส จำกัด

องค์ประกอบทางสิ่งแวดล้อม และคุณค่าต่าง ๆ	มาตรการป้องกันและแก้ไขผลกระทบสิ่งแวดล้อม	รายละเอียดการปฏิบัติตามมาตรการฯ	ปัญหา/อุปสรรค และการแก้ไข	เอกสารอ้างอิง รูปภาพหรือเอกสาร
3.5 การจัดการมูลฝอย (ต่อ)	<ul style="list-style-type: none"> - ในแต่ละวันต้องจัดให้มีพนักงานรวบรวมมูลฝอยติดเชื่อตามจุดต่าง ๆ เพื่อส่งให้เทศบาลเมืองบางแก้วหรือส่งให้สถานที่กำจัดเอกชนนำไปกำจัดอย่างถูกวิธีต่อไป โดยทุกครั้งที่ต้องรวบรวมมูลฝอย ผู้ปฏิบัติงานต้องสวมถุงมือทุกครั้ง เพื่อป้องกันการสัมผัสโดยตรงที่อาจเกิดอันตรายได้ - กำชับให้คนงานทิ้งมูลฝอยลงในภาชนะรองรับที่ได้จัดเตรียมไว้อย่างเคร่งครัด - หากบริเวณพื้นที่พักขยะของโครงการส่งผลกระทบด้านกลิ่นรบกวน โครงการต้องจัดหาวิธีหรือสารเคมีทางชีวภาพมาช่วยกำจัดกลิ่น 	<ul style="list-style-type: none"> - โครงการจัดให้มีพนักงานรวบรวมมูลฝอยตามจุดต่างๆ เพื่อส่งให้เทศบาลเมืองบางแก้วหรือส่งให้สถานที่กำจัดเอกชนนำไปกำจัดอย่างถูกวิธีต่อไป โดยให้พนักงานสวมใส่ถุงมือทุกครั้ง - โครงการจัดให้มีถังรองรับมูลฝอยตามจุดต่าง ๆ ภายในพื้นที่โครงการ พร้อมทั้งติดป้ายให้ทิ้งขยะให้ถูกไว้บริเวณข้างถังรองรับมูลฝอย - โครงการได้จัดให้มีคนงานคอยตรวจสอบถังรองรับมูลฝอยเป็นประจำ หากที่พักมูลฝอยดังกล่าวส่งผลกระทบด้านกลิ่นรบกวน โครงการจะหาวิธีหรือสารเคมีทางชีวภาพมาช่วยกำจัดกลิ่น 	<p>-</p> <p>-</p> <p>-</p>	<p>- ดังภาพที่ 34</p> <p>- ดังภาพที่ 33</p> <p>- ดังภาพที่ 34</p>
3.6 ระบบไฟฟ้า	<ul style="list-style-type: none"> - กำชับให้คนงานใช้ไฟฟ้าอย่างประหยัด 	<ul style="list-style-type: none"> - โครงการได้กำชับคนงานให้ใช้ไฟฟ้าอย่างประหยัด และได้ติดป้ายณรงค์ประหยัดไฟฟ้าเรียบร้อยแล้ว 	-	- ดังภาพที่ 35
3.7 การป้องกันอัคคีภัย	<p>1. เจ้าหน้าที่ความปลอดภัยในการทำงาน (จป.) จะต้องกำหนดพื้นที่เสี่ยงต่อการเกิดเพลิงไหม้ และต้องตรวจสอบพื้นที่เสี่ยงที่อาจเกิดเพลิงไหม้เป็นประจำทุกวัน</p>	<ul style="list-style-type: none"> - โครงการจัดให้มีเจ้าหน้าที่ความปลอดภัยประจำโครงการในการกำหนดพื้นที่จัดเก็บเชื้อเพลิงและวัตถุไวไฟและติดป้ายกำหนดพื้นที่ที่เสี่ยงต่อการเกิดเพลิงไหม้ และได้มีการตรวจสอบพื้นที่ที่อาจเสี่ยงดังกล่าว พร้อมทั้งจัดทำแผนวิเคราะห์ความเสี่ยงเป็นประจำ 	-	- ดังภาพที่ 36 และ 46 ภาคผนวกที่ 7 และ ภาคผนวกที่ 12

ตารางที่ 3.1-1 (ต่อ) สรุปผลการปฏิบัติตามมาตรการป้องกันและแก้ไขผลกระทบสิ่งแวดล้อม โครงการ โฮเต็ล อินดิโก้ เดอะ ฟอเรสเทียส์ (ระยะก่อสร้าง)

ของบริษัท เอ็มคิวดีซี ทาวน์ รอยัล เฟลต จำกัด

องค์ประกอบทางสิ่งแวดล้อม และคุณค่าต่าง ๆ	มาตรการป้องกันและแก้ไขผลกระทบสิ่งแวดล้อม	รายละเอียดการปฏิบัติตามมาตรการฯ	ปัญหา/อุปสรรค และการแก้ไข	เอกสารอ้างอิง รูปภาพหรือเอกสาร
3.7 การป้องกันอัคคีภัย (ต่อ)	2. จัดให้มีถังดับเพลิงเคมีมือถือไว้ จำนวน 1 ถัง/จุด ได้แก่ สำนักงานก่อสร้าง พื้นที่เก็บวัสดุ จุดพักเจ้าหน้าที่รักษาความปลอดภัย เป็นต้น และบริเวณโดยรอบโครงการ จำนวน 2 จุด/ถัง และเพิ่มจำนวนตามชั้นที่มีการก่อสร้างโครงการแล้วเสร็จ จำนวน 2 ถัง/ชั้น เพื่อเตรียมความพร้อมกรณีเกิดเหตุเพลิงไหม้	- โครงการจัดให้มีถังดับเพลิงเคมีชนิดมือถือไว้ภายใน สำนักงานก่อสร้าง และพื้นที่เก็บวัสดุ ทั้งนี้จะเพิ่มจำนวน ของถังดับเพลิงตามชั้นที่มีการก่อสร้าง เพื่อเตรียมความ พร้อมกรณีเกิดเหตุเพลิงไหม้ ตามมาตรการกำหนด	-	- ดังภาพที่ 37
	3. ติดป้ายแนะนำการใช้ถังดับเพลิงไว้บริเวณที่อุปกรณ์ติดตั้งอยู่ เพื่อให้ผู้ที่อยู่ใกล้ที่เกิดเหตุสามารถใช้ได้ทันที	- โครงการได้ติดป้ายแนะนำการใช้ถังดับเพลิงไว้บริเวณที่ อุปกรณ์ติดตั้งอยู่เพื่อให้ผู้ที่อยู่ใกล้ที่เกิดเหตุสามารถใช้งาน ได้ทันที	-	- ดังภาพที่ 37
	4. กำหนดพื้นที่สูบบุหรี่ให้เป็นสัดส่วน โดยติดป้ายเตือนห้ามสูบบุหรี่ในที่ห้ามสูบอย่างชัดเจน พร้อมกำหนดมาตรการบทลงโทษ สำหรับผู้ฝ่าฝืนอย่างชัดเจน	- โครงการจัดให้มีพื้นที่สูบบุหรี่เป็นสัดส่วน โดยติดป้าย เตือนห้ามสูบบุหรี่ในพื้นที่ห้ามสูบ พร้อมทั้งกำชับให้ คนงานปฏิบัติตามกฎระเบียบโครงการอย่างเคร่งครัด	-	- ดังภาพที่ 38-39
	5. เก็บรวบรวม คัดแยกมูลฝอยหรือเศษวัสดุที่ติดไฟง่ายและนำไป กำจัดภายนอกพื้นที่ก่อสร้าง	- โครงการจัดให้มีเจ้าหน้าที่กำชับคนงานให้คัดแยกมูลฝอย หรือเศษวัสดุที่ติดไฟง่ายอย่างถูกวิธีผ่านกิจกรรม Morning Talk	-	- ดังภาพที่ 40 และ ภาพที่ 56
	6. ไม่เดินสายไฟฟ้าแบบชั่วคราว ไม่ใช้ชุดสายพ่วงต่อพ่วงกัน หลายชั้น เพราะกระแสไฟฟ้าจะเกินขนาดพิกัดที่กำหนด ทำให้ เกิดความร้อนสูง และเพลิงไหม้จากไฟฟ้าลัดวงจร	- โครงการจัดให้มีวิศวกรตรวจสอบสายไฟไม่ใช้พ่วงต่อกัน หลายชั้น	-	-

ตารางที่ 3.1-1 (ต่อ) สรุปผลการปฏิบัติตามมาตรการป้องกันและแก้ไขผลกระทบสิ่งแวดล้อม โครงการ โฮเต็ล อินดิโก เดอะ ฟอเรสเทียส์ (ระยะก่อสร้าง)

ของบริษัท เอ็มคิวดีซี ทาวน์ รอยัล เฟลส จำกัด

องค์ประกอบทางสิ่งแวดล้อม และคุณค่าต่าง ๆ	มาตรการป้องกันและแก้ไขผลกระทบสิ่งแวดล้อม	รายละเอียดการปฏิบัติตามมาตรการฯ	ปัญหา/อุปสรรค และการแก้ไข	เอกสารอ้างอิง รูปภาพหรือเอกสาร
3.7 การป้องกันอัคคีภัย(ต่อ)	<p>7. จัดเก็บอุปกรณ์ก่อสร้างไว้ในบริเวณที่ปลอดภัยโดยเฉพาะ แอลกอฮอล์ ทินเนอร์ขาว และถังก๊าซ เก็บให้ห่างจากจุดที่มีประกายไฟ หรือมีการเชื่อมต่อโลหะเพื่อป้องกันสะเก็ดไฟกระเด็นไปติด ทำให้เกิดเพลิงไหม้</p> <p>8. ห้ามทาสี หรือพ่นสีบริเวณที่มีการเชื่อมต่อโลหะเนื่องจากประกายไฟจะทำปฏิกิริยากับทินเนอร์ ทำให้เกิดเพลิงไหม้ได้</p> <p>9. จัดให้มีหม้อแปลงไฟฟ้าในพื้นที่ก่อสร้าง และติดตั้งแผงควบคุมไฟฟ้า และเครื่องตัดกระแสไฟฟ้าอัตโนมัติในงานก่อสร้างเพื่อควบคุมปริมาณการใช้ไฟฟ้าและป้องกันการใช้กระแสไฟฟ้าเกินขนาด ทำให้เกิดเพลิงไหม้</p> <p>10. กรณีที่มีการเชื่อมต่อโลหะในพื้นที่ก่อสร้าง ต้องจัดให้มีที่กำบังสะเก็ดไฟ หรือนำผ้ากันไฟมาคลุมวัสดุที่ติดไฟง่าย เพื่อป้องกันสะเก็ดไฟกระเด็นใส่ ทำให้เกิดเพลิงไหม้</p> <p>11. การทำงานที่มีประกายไฟ และความร้อนใกล้กับวัสดุที่อาจติดไฟได้ ต้องจัดเตรียมเครื่องดับเพลิงตามจำนวนและชนิดที่เหมาะสมที่จะสามารถดับเพลิงได้ทันที</p>	<p>- โครงการจัดให้มี Store จัดเก็บวัสดุก่อสร้าง ที่มีติดห้อยจากบริเวณการทำงาน และจัดให้มีเจ้าหน้าที่ดูแลอยู่เสมอ พร้อมทั้งจัดให้มีอุปกรณ์ป้องกันอันตรายส่วนบุคคลจัดเก็บไว้อย่างเพียงพอ</p> <p>- โครงการจัดให้มีเจ้าหน้าที่ความปลอดภัยคอยกำชับไม่ให้นักงานทาสีหรือพ่นสีบริเวณที่มีการเชื่อมต่อโลหะ เนื่องจากประกายไฟจะทำปฏิกิริยากับทินเนอร์ อาจทำให้เกิดเพลิงไหม้ได้ พร้อมทั้งได้จัดให้มีพื้นที่สำหรับทำกิจกรรมที่อาจก่อให้เกิดประกายไฟโดยเฉพาะ</p> <p>- โครงการจัดให้มีหม้อแปลงไฟฟ้า และแผงควบคุมไฟฟ้าในพื้นที่ก่อสร้าง เพื่อควบคุมปริมาณการใช้ไฟฟ้า และป้องกันการใช้กระแสไฟฟ้าเกินขนาดทำให้เกิดเพลิงไหม้</p> <p>- โครงการจัดให้มีที่กำบังสะเก็ดไฟสำหรับคนงานที่ต้องปฏิบัติงานเชื่อมโลหะเพื่อป้องกันสะเก็ดไฟกระเด็นใส่ ทำให้เกิดเพลิงไหม้</p> <p>- โครงการจัดให้มีถังดับเพลิงตามจำนวนและชนิดที่เหมาะสมที่จะสามารถดับเพลิงได้ทันทีทั่วทั้งพื้นที่ การตรวจถังดับเพลิงตลอดการก่อสร้าง</p>	<p>-</p> <p>-</p> <p>-</p> <p>-</p> <p>-</p>	<p>- ดังภาพที่ 41-42</p> <p>- ดังภาพผนวกที่ 7</p> <p>- ดังภาพที่ 44-45</p> <p>- ดังภาพที่ 43</p> <p>- ดังภาพที่ 37</p>

ตารางที่ 3.1-1 (ต่อ) สรุปผลการปฏิบัติตามมาตรการป้องกันและแก้ไขผลกระทบสิ่งแวดล้อม โครงการ โฮเต็ล อินดิโก เดอะ ฟอเรสเทียส์ (ระยะก่อสร้าง)

ของบริษัท เอ็มคิวดีซี ทาวน์ รอยัล เฟลส จำกัด

องค์ประกอบทางสิ่งแวดล้อม และคุณค่าต่าง ๆ	มาตรการป้องกันและแก้ไขผลกระทบสิ่งแวดล้อม	รายละเอียดการปฏิบัติตามมาตรการฯ	ปัญหา/อุปสรรค และการแก้ไข	เอกสารอ้างอิง รูปภาพหรือเอกสาร
3.7 การป้องกันอัคคีภัย(ต่อ)	<p>12. ห้ามเทน้ำมันเชื้อเพลิงหรือของเหลวไวไฟลงไปในท่อน้ำหรือท่อระบายสิ่งโสโครกอื่น ๆ</p> <p>13. ก่อนเลิกงานจะต้องตัดสวิทช์ไฟฟ้าสำหรับอุปกรณ์ไฟฟ้าที่ไม่ได้ใช้งานทุกจุด</p> <p>14. จัดอบรมเสริมความรู้เกี่ยวกับการป้องกันอัคคีภัยเพื่อสร้างความตระหนัก และการมีส่วนร่วมในการป้องกันอัคคีภัย ฝึกซ้อมการอพยพหนีไฟให้กับพนักงานก่อสร้างอยู่เสมอ เพื่อให้สามารถปฏิบัติตน และอพยพออกจากอาคารที่เกิดเพลิงไหม้อย่างปลอดภัย โดยติดต่อประสานกับงานป้องกันและบรรเทาสาธารณภัย เทศบาลเมืองบางแก้ว ให้มาจัดอบรมและซักซ้อมอพยพหนีไฟให้กับโครงการอย่างน้อยปีละ 1 ครั้ง</p> <p>15. จัดให้มีเจ้าหน้าที่รักษาความปลอดภัย (รปภ.) ตรวจตราไม่ให้นุคคลภายนอกเข้าพื้นที่ก่อสร้างก่อนได้รับอนุญาต และเมื่อพบเห็นสิ่งทีอาจก่อให้เกิดเพลิงไหม้ต้องรีบรายงานให้ผู้มีส่วนเกี่ยวข้องทันที</p>	<p>- โครงการจัดให้มีเจ้าหน้าที่ความปลอดภัยคอยกำชับคนงานไม่ให้เทน้ำมันที่เป็นเชื้อเพลิงหรือของเหลวไวไฟลงไปในท่อระบายน้ำผ่านกิจกรรม Morning Talk และจัดทำป้ายติดบริเวณบอร์ดประชาสัมพันธ์</p> <p>- โครงการจัดให้มีเจ้าหน้าที่ความปลอดภัยตรวจสอบสวิทช์ไฟฟ้าทุกจุดก่อนเลิกงานทุกครั้ง พร้อมติดป้ายเตือนให้ปิดไฟทุกครั้งหลังการใช้งาน</p> <p>- โครงการจัดให้มีการอบรมและซักซ้อมอพยพหนีไฟให้กับคนงานก่อสร้าง เพื่อให้สามารถปฏิบัติตน และอพยพออกจากอาคารที่เกิดเพลิงไหม้อย่างปลอดภัย</p> <p>- โครงการได้จัดให้มีเจ้าหน้าที่รักษาความปลอดภัยคอยตรวจตราไม่ให้นุคคลภายนอกเข้ามาในพื้นที่ก่อสร้างก่อนได้รับอนุญาตโดยเด็ดขาด พร้อมทั้งได้ติดป้ายเตือนห้ามบุคคลภายนอกเข้าพื้นที่ก่อนได้รับอนุญาตไว้บริเวณด้านหน้าโครงการ</p>	<p>-</p> <p>-</p> <p>-</p> <p>-</p>	<p>- ดังภาพที่ 56-57 และภาคผนวกที่ 7</p> <p>- ดังภาพที่ 35 และภาคผนวกที่ 7</p> <p>- ดังภาพที่ 47 และภาคผนวกที่ 17</p> <p>- ดังภาพที่ 4 และภาพที่ 29</p>

ตารางที่ 3.1-1 (ต่อ) สรุปผลการปฏิบัติตามมาตรการป้องกันและแก้ไขผลกระทบสิ่งแวดล้อม โครงการ ไฮเต็ล อินดิโก้ เดอะ ฟอเรสเทียส์ (ระยะก่อสร้าง)

ของบริษัท เอ็มคิวดีซี ทาวน์ รอยัล เฟลส จำกัด

องค์ประกอบทางสิ่งแวดล้อม และคุณค่าต่าง ๆ	มาตรการป้องกันและแก้ไขผลกระทบสิ่งแวดล้อม	รายละเอียดการปฏิบัติตามมาตรการฯ	ปัญหา/อุปสรรค และการแก้ไข	เอกสารอ้างอิง รูปภาพหรือเอกสาร
4. คุณค่าคุณภาพชีวิต				
4.1 ผลกระทบทางสังคม	<p>1. ปฏิบัติตามมาตรการป้องกันและแก้ไขผลกระทบด้านต่าง ๆ ได้แก่ ด้านกายภาพ ชีวภาพ และคุณค่าการใช้ประโยชน์ของมนุษย์ เพื่อให้ไม่ส่งผลกระทบต่อผู้ที่อยู่ใกล้เคียง</p> <p>2. ไม่อนุญาตให้คนงานพักในพื้นที่โครงการเด็ดขาดแต่ทั้งนี้ จะมีคนงานประมาณ 2-3 คน ที่ทำหน้าที่ควบคุมสไตร์เวลากลางคืน นอกจากนี้ จะจัดให้มีเจ้าหน้าที่รักษาความปลอดภัยจำนวน 2 คน ทำหน้าที่รักษาความปลอดภัยในพื้นที่โครงการ</p> <p>3. จัดให้มีป้ายประชาสัมพันธ์บริเวณหน้าพื้นที่บ้านพักคนงาน โดยระบุ ชื่อบริษัทผู้รับเหมา ชื่อผู้รับเหมา/ผู้ควบคุมงาน พร้อมเบอร์โทรศัพท์ติดต่อ เพื่อให้ผู้พักอาศัยที่อยู่ใกล้เคียงพื้นที่บ้านพักคนงานก่อสร้างได้รับทราบข้อมูล และสามารถติดต่อกับผู้รับเหมา/ผู้ควบคุมได้โดยตรง ในกรณีได้รับความเดือดร้อนจากบ้านพักคนงาน</p> <p>4. สำหรับด้านความปลอดภัยในชีวิตและทรัพย์สินและสวัสดิการของประชาชน โครงการได้จัดให้มีระบบรักษาความปลอดภัยภายในโครงการ ดังนี้</p>	<p>- โครงการกำหนดให้ผู้รับเหมาต้องปฏิบัติตามมาตรการป้องกันและแก้ไขผลกระทบด้านต่าง ๆ ได้แก่ ด้านกายภาพ ชีวภาพ และคุณค่าการใช้ประโยชน์ของมนุษย์อย่างเคร่งครัด</p> <p>- โครงการกำหนดให้คนงานต้องพักอยู่นอกพื้นที่ก่อสร้าง และจัดให้มีคนงานประมาณ 2 คน คอยควบคุมสไตร์เวลากลางคืน รวมทั้งจัดให้มีเจ้าหน้าที่รักษาความปลอดภัยทำหน้าที่รักษาความปลอดภัยในพื้นที่โครงการ ตลอด 24 ชั่วโมง</p> <p>- โครงการจัดให้มีป้ายประชาสัมพันธ์บริเวณหน้าพื้นที่บ้านพักคนงาน โดยระบุชื่อบริษัทผู้รับเหมาพร้อมเบอร์โทรศัพท์ติดต่อ เพื่อให้ผู้พักอาศัยที่อยู่ใกล้เคียงพื้นที่บ้านพักคนงานก่อสร้างได้รับทราบข้อมูล และสามารถติดต่อกับผู้รับเหมา/ผู้ควบคุมได้โดยตรง ในกรณีได้รับความเดือดร้อนจากบ้านพักคนงาน</p>	<p>-</p> <p>-</p> <p>-</p>	<p>-</p> <p>- ดังภาพที่ 29 และภาพที่ 41</p> <p>- ดังภาพที่ 48</p>

ตารางที่ 3.1-1 (ต่อ) สรุปผลการปฏิบัติตามมาตรการป้องกันและแก้ไขผลกระทบสิ่งแวดล้อม โครงการ ไฮเต็ล อินดิโก เดอะ ฟอเรสเทียส์ (ระยะก่อสร้าง)

ของบริษัท เอ็มคิวดีซี ทาวน์ รอยัล เฟลส จำกัด

องค์ประกอบทางสิ่งแวดล้อม และคุณค่าต่าง ๆ	มาตรการป้องกันและแก้ไขผลกระทบสิ่งแวดล้อม	รายละเอียดการปฏิบัติตามมาตรการฯ	ปัญหา/อุปสรรค และการแก้ไข	เอกสารอ้างอิง รูปภาพหรือเอกสาร
4.1 ผลกระทบทางสังคม (ต่อ)	<p>- จัดให้มีเจ้าหน้าที่รักษาความปลอดภัยภายในโครงการ ตลอด 24 ชั่วโมง</p> <p>- จัดให้มีกล้องวงจรปิด CCTV ทั่วบริเวณโดยรอบโครงการ พร้อมทั้งมีห้องควบคุมกล้องวงจรปิดดังกล่าว เพื่อใช้ในการตรวจสอบความเรียบร้อยและความปลอดภัยภายในโครงการ</p> <p>ผลกระทบทางสังคมที่คาดว่าจะเกิดขึ้นจากการพัฒนาโครงการ</p> <p>- โครงการจะต้องกำหนดให้มีกฎระเบียบปฏิบัติของพนักงานในพื้นที่ก่อสร้าง เพื่อป้องกันและลดผลกระทบต่อบ้าน/อาคารข้างเคียง</p> <p>1. พิจารณาเลือกพนักงานที่เป็นคนไทยเป็นอันดับแรก</p> <p>2. กรณีรับคนงานต่างด้าวต้องเลือกคนงานที่ได้รับอนุญาตอย่างถูกต้องตามกฎหมายเข้ามาทำงาน และกำหนดให้คนงานปฏิบัติตามระเบียบข้อบังคับเพื่อป้องกันและลดผลกระทบต่อชุมชนข้างเคียง</p>	<p>- โครงการจัดให้มีเจ้าหน้าที่รักษาความปลอดภัยภายในพื้นที่ก่อสร้างโครงการตลอด 24 ชั่วโมง</p> <p>- โครงการได้ติดตั้งกล้องวงจรปิด CCTV ทั่วโดยรอบบริเวณพื้นที่โครงการ พร้อมทั้งมีห้องควบคุมกล้องวงจรปิด เพื่อใช้ในการตรวจสอบความเรียบร้อยและความปลอดภัยภายในโครงการ</p> <p>- โครงการกำหนดให้มีกฎระเบียบและบทลงโทษในพื้นที่โครงการ พร้อมทั้งกำชับให้คนงานปฏิบัติตามอย่างเคร่งครัด</p> <p>- โครงการได้พิจารณารับคนงานในชุมชนเข้าทำงานเป็นอันดับแรกเพื่อช่วยลดการโยกย้ายของแรงงานต่างถิ่น</p> <p>- โครงการรับคนงานต่างด้าวที่ได้รับอนุญาตอย่างถูกต้องตามกฎหมายเข้ามาทำงาน พร้อมทั้งกำหนดให้คนงานปฏิบัติตามกฎระเบียบข้อบังคับเพื่อป้องกันผลกระทบต่อชุมชนใกล้เคียง</p>	<p>-</p> <p>-</p> <p>-</p> <p>-</p> <p>-</p>	<p>- ดังภาพที่ 29</p> <p>- ดังภาพที่ 49</p> <p>- ดังภาพที่ 18</p> <p>- ดังภาคผนวกที่ 13</p> <p>- ดังภาคผนวกที่ 13</p>

ตารางที่ 3.1-1 (ต่อ) สรุปผลการปฏิบัติตามมาตรการป้องกันและแก้ไขผลกระทบสิ่งแวดล้อม โครงการ ไฮเต็ล อินดิโก้ เดอะ ฟอเรสเทียส์ (ระยะก่อสร้าง)

ของบริษัท เอ็มคิวดีซี ทาวน์ รอยัล เฟลส จำกัด

องค์ประกอบทางสิ่งแวดล้อม และคุณค่าต่าง ๆ	มาตรการป้องกันและแก้ไขผลกระทบสิ่งแวดล้อม	รายละเอียดการปฏิบัติตามมาตรการฯ	ปัญหา/อุปสรรค และการแก้ไข	เอกสารอ้างอิง รูปภาพหรือเอกสาร
4.1 ผลกระทบทางสังคม (ต่อ)	3. โครงการจะต้องดูแลคนงานก่อสร้างที่เข้ามาทำงานภายในพื้นที่โครงการ โดยระบุสิทธิเสียค่าชุดปฏิบัติงานพร้อมติดบัตรแสดงข้อมูลชื่อ สกุล รหัสคนงานแผนที่สังกัด รวมถึงการตรวจสภาพร่างกายว่าเป็นผู้ที่ปลอดสารเสพติด บันทึกเป็นลายลักษณ์อักษรพร้อมตรวจสอบได้เสมอ	- โครงการจัดให้มีเสื้อผ้าชุดปฏิบัติงานสำหรับคนงานก่อสร้างตามแผนที่สังกัด พร้อมทั้งกำชับคนงานให้แต่งกายถูกระเบียบเสมอ รวมถึงจัดให้มีการตรวจสภาพร่างกายว่าเป็นผู้ที่ปลอดสารเสพติดบันทึกเป็นลายลักษณ์อักษร	-	- ดังภาพที่ 50 และภาพที่ 59
	4. จัดให้มีการขึ้นทะเบียนแรงงานต่างด้าวกับสำนักบริหารแรงงานต่างด้าว เพื่อให้สามารถตรวจสอบประวัติคนงานได้	- โครงการรับคนงานต่างด้าวที่ได้รับอนุญาตอย่างถูกต้องตามกฎหมายเข้ามาทำงาน	-	- ดังภาคผนวกที่ 13
	สุขภาพอนามัยและบริการทางด้านสาธารณสุข			
	1. โครงการจะต้องปฏิบัติตามมาตรการลดผลกระทบในระยะก่อสร้างที่กำหนดไว้อย่างเคร่งครัด	- โครงการได้ปฏิบัติตามมาตรการลดผลกระทบในระยะก่อสร้างที่กำหนดไว้อย่างเคร่งครัด	-	-
	2. กำหนดให้มีการจ้างงานและคัดเลือกแรงงานที่ถูกต้องตามกฎหมายเท่านั้น (กรณีเป็นแรงงานต่างด้าว)	- โครงการได้จ้างคนงานที่เป็นแรงงานและแรงงานที่เป็นต่างด้าวที่เป็นแรงงานที่ถูกต้องตามกฎหมายเท่านั้น	-	- ดังภาคผนวกที่ 13
	3. กำหนดให้มีการตรวจสุขภาพคนงานก่อนรับเข้าทำงานและหลังรับเข้าทำงานอย่างน้อยปีละ 2 ครั้ง (6 เดือน/ครั้ง) เพื่อป้องกันปัญหาด้านสุขภาพที่อาจเป็นพาหะนำโรคได้	- โครงการจัดให้มีการตรวจสุขภาพของคนงานก่อนรับเข้าทำงาน และจะดำเนินการตรวจสุขภาพหลังรับเข้าทำงานเพื่อป้องกันปัญหาด้านสุขภาพที่อาจเป็นพาหะนำโรคได้	-	-ดังภาพที่ 59

ตารางที่ 3.1-1 (ต่อ) สรุปผลการปฏิบัติตามมาตรการป้องกันและแก้ไขผลกระทบสิ่งแวดล้อม โครงการ ไฮเต็ล อินดิโก้ เดอะ ฟอเรสเทียส์ (ระยะก่อสร้าง)

ของบริษัท เอ็มคิวดีซี ทาวน์ รอยัล เฟลส จำกัด

องค์ประกอบทางสิ่งแวดล้อม และคุณค่าต่าง ๆ	มาตรการป้องกันและแก้ไขผลกระทบสิ่งแวดล้อม	รายละเอียดการปฏิบัติตามมาตรการฯ	ปัญหา/อุปสรรค และการแก้ไข	เอกสารอ้างอิง รูปภาพหรือเอกสาร
4.1 ผลกระทบทางสังคม (ต่อ)	<p>4. กำหนดให้ผู้รับเหมาดูแลสุขอนามัยของพนักงานจัดระเบียบ พนักงาน รวมทั้งดูแลความสะอาดภายในบ้านพักพนักงาน ตลอดจน จัดให้มีการตรวจสุขภาพพนักงาน</p> <p>5. จัดให้มีมาตรการป้องกันการแพร่ระบาดของโรคติดเชื้อไวรัส โคโรนา 2019 (COVID-19) รายละเอียดดังนี้</p> <p>(1) จัดให้มีเจ้าหน้าที่ประสานเฝ้าระวังโรคกับศูนย์บริการ สาธารณสุขในพื้นที่โครงการ</p> <p>(2) จัดให้มีจุดคัดกรองก่อนเข้าพื้นที่ก่อสร้าง</p> <p>(3) จัดให้มีพื้นที่ล้างมือพร้อมสบู่ หรือเจลแอลกอฮอล์ล้างมือ</p> <p>(4) กำชับให้พนักงานก่อสร้างสวมหน้ากากอนามัยก่อนเข้าพื้นที่ โครงการ</p> <p>(5) ควบคุมให้มีการเว้นระยะห่างระหว่างพนักงานในการทำงาน</p>	<p>- โครงการกำหนดให้ผู้รับเหมาดูแลสุขอนามัยของพนักงาน เป็นประจำ และจัดให้มีการทำความสะอาดภายในบ้านพัก พนักงาน พร้อมทั้งให้มีการตรวจสุขภาพพนักงาน</p> <p>- โครงการจัดให้มีเจ้าหน้าที่ความปลอดภัยเป็นผู้ดูแลและ ประสานเฝ้าระวังโรคกับศูนย์บริการสาธารณสุข</p> <p>- โครงการจัดให้มีจุดคัดกรองเพื่อตรวจวัดอุณหภูมิก่อนเข้า พื้นที่ก่อสร้างทุกครั้ง</p> <p>- โครงการจัดให้มีพื้นที่ล้างมือและทำความสะอาด พร้อม ทั้งจัดให้มีสบู่และเจลแอลกอฮอล์ล้างมือภายในพื้นที่ โครงการ</p> <p>- โครงการได้กำชับและติดป้ายเตือนให้พนักงานให้สวม หน้ากากอนามัยก่อนเข้าพื้นที่โครงการทุกครั้ง</p> <p>โครงการกำชับให้พนักงานเว้นระยะห่างระหว่างพนักงานในที่ ทำงานผ่านกิจกรรม Morning Talk</p>	<p>-</p> <p>-</p> <p>-</p> <p>-</p> <p>-</p> <p>-</p>	<p>- ดังภาพที่ 48 และ ภาพที่ 59</p> <p>- ดังภาพผนวกที่ 7</p> <p>- ดังภาพที่ 51</p> <p>- ดังภาพที่ 52</p> <p>- ดังภาพที่ 53</p> <p>- ดังภาพที่ 56</p>

ตารางที่ 3.1-1 (ต่อ) สรุปผลการปฏิบัติตามมาตรการป้องกันและแก้ไขผลกระทบสิ่งแวดล้อม โครงการ ไฮเต็ล อินดิโก เดอะ ฟอเรสเทียส์ (ระยะก่อสร้าง)

ของบริษัท เอ็มคิวดีซี ทาวน์ รอยัล เฟลส จำกัด

องค์ประกอบทางสิ่งแวดล้อม และคุณค่าต่าง ๆ	มาตรการป้องกันและแก้ไขผลกระทบสิ่งแวดล้อม	รายละเอียดการปฏิบัติตามมาตรการฯ	ปัญหา/อุปสรรค และการแก้ไข	เอกสารอ้างอิง รูปภาพหรือเอกสาร
4.1 ผลกระทบทางสังคม (ต่อ)	<p>(6) จัดให้มีการทำความสะอาดพื้นที่ก่อสร้างที่พัก ห้องน้ำ และอุปกรณ์ที่ใช้ร่วมกัน</p> <p>(7) ควบคุมเช็ดทำความสะอาดรับ-ส่งคนงาน โดยเน้นจุดที่สัมผัสร่วมด้วยน้ำยาฆ่าเชื้อ</p> <p>(8) จัดให้มีถังมูลฝอยที่มีฝาปิดมิดชิด เพื่อทิ้งหน้ากากอนามัยหรือกระดาษทิชชู</p> <p>(9) หากพบคนงานก่อสร้างมีอาการไอ เจ็บคอ มีน้ำมูกไหล ให้ผู้รับเหมาพาไปพบแพทย์โดยทันที</p> <p>(10) ปฏิบัติตามข้อกำหนดของภาครัฐอย่างเคร่งครัดโดยมีการจัดเก็บและทำบันทึกประวัติคนงานก่อสร้างในโครงการ</p> <p>(11) จัดให้มีการฉีดวัคซีนป้องกันเชื้อโรคติดเชื้อไวรัสโคโรนา 2019 (COVID-19) สำหรับแรงงานที่มีภาวะเสี่ยง</p>	<p>- โครงการกำชับให้คนงานดูแลและทำความสะอาดที่พักของตนเองและอุปกรณ์ที่ใช้ร่วมกันเป็นประจำ</p> <p>- โครงการจัดให้มีการทำความสะอาดและฆ่าเชื้อบริเวณรถรับ-ส่งคนงานทุกวัน เพื่อป้องกันการแพร่ระบาดของเชื้อไวรัส COVID-19</p> <p>- โครงการจัดให้มีถังสำหรับทิ้งหน้ากากอนามัยและทิชชูที่ใช้แล้วโดยเฉพาะ ไว้ตามจุดต่าง ๆ ภายในพื้นที่ก่อสร้างอย่างเพียงพอ</p> <p>- โครงการจัดให้มีเจ้าหน้าที่ความปลอดภัยคอยตรวจสอบและสังเกตอาการของคนงาน หากผู้ใดเริ่มมีอาการไอหรือเจ็บคอ จะพาไปพบแพทย์โดยทันที</p> <p>- โครงการปฏิบัติตามข้อกำหนดของภาครัฐอย่างเคร่งครัด ทั้งนี้หากมีผู้ที่รับผลเชื้อไวรัส COVID-19 โครงการจะทำการบันทึกและจัดเก็บไว้ภายในพื้นที่ก่อสร้าง ซึ่งปัจจุบันยังไม่พบผู้ติดเชื้อดังกล่าวภายในพื้นที่โครงการ</p> <p>- โครงการกำหนดให้คนงานก่อสร้างทุกคนต้องฉีดวัคซีนเพื่อป้องกันการติดต่อของเชื้อไวรัส COVID-19</p>	<p>-</p> <p>-</p> <p>-</p> <p>-</p> <p>-</p> <p>-</p>	<p>- ดังภาพที่ 48</p> <p>-</p> <p>- ดังภาพที่ 33</p> <p>- ดังภาพผนวกที่ 7</p> <p>-</p> <p>-</p>

ตารางที่ 3.1-1 (ต่อ) สรุปผลการปฏิบัติตามมาตรการป้องกันและแก้ไขผลกระทบสิ่งแวดล้อม โครงการ โฮเต็ล อินดิโก เดอะ ฟอเรสเทียส์ (ระยะก่อสร้าง)

ของบริษัท เอ็มคิวดีซี ทาวน์ รอยัล เฟลส จำกัด

องค์ประกอบทางสิ่งแวดล้อม และคุณค่าต่าง ๆ	มาตรการป้องกันและแก้ไขผลกระทบสิ่งแวดล้อม	รายละเอียดการปฏิบัติตามมาตรการฯ	ปัญหา/อุปสรรค และการแก้ไข	เอกสารอ้างอิง รูปภาพหรือเอกสาร
4.1 ผลกระทบทางสังคม (ต่อ)	<p>ความปลอดภัยในชีวิตและทรัพย์สิน</p> <p>1. จัดให้มีถึงดับเพลิงแบบมือถือภายในพื้นที่ก่อสร้างเพื่อเตรียมความพร้อมกรณีเกิดเหตุเพลิงไหม้</p> <p>2. ติดต่อประสานกับงานป้องกันและบรรเทาสาธารณภัยเทศบาลเมืองบางแก้ว เพื่อมาจัดอบรมและซักซ้อมแผนอพยพหนีไฟให้กับเจ้าหน้าที่และคนงานในโครงการอย่างน้อยปีละ 1 ครั้ง</p> <p>3. ไม่อนุญาตให้คนงานก่อสร้างพักในพื้นที่เด็ดขาด</p> <p>4. จัดให้มีเจ้าหน้าที่รักษาความปลอดภัยภายในพื้นที่ก่อสร้างโครงการตลอด 24 ชั่วโมง</p> <p>5. จัดให้มีกล้องวงจรปิด (CCTV) ใ้บริเวณแนวรั้วโดยรอบพื้นที่ก่อสร้างโครงการ พร้อมทั้งมีห้องควบคุมกล้องวงจรปิดดังกล่าวเพื่อใช้ในการตรวจสอบความเรียบร้อยและความปลอดภัยภายในโครงการ</p>	<p>- โครงการจัดให้มีถึงดับเพลิงแบบมือถือภายในพื้นที่ก่อสร้าง พร้อมทั้งจัดให้มีเจ้าหน้าที่ตรวจสอบถึงดับเพลิงเพื่อเตรียมพร้อมในภาวะฉุกเฉิน</p> <p>- โครงการจัดให้มีการซักซ้อมแผนอพยพหนีไฟให้กับเจ้าหน้าที่และคนงานภายในโครงการ เรียบร้อยแล้ว</p> <p>- โครงการไม่อนุญาตให้คนงานพักภายในพื้นที่ก่อสร้างโดยเด็ดขาด ทั้งนี้ได้จัดให้มีเจ้าหน้าที่รักษาความปลอดภัยคอยตรวจสอบพื้นที่ก่อสร้างตลอด 24 ชั่วโมง</p> <p>- โครงการจัดให้มีเจ้าหน้าที่รักษาความปลอดภัยภายในพื้นที่ก่อสร้างโครงการตลอด 24 ชั่วโมง</p> <p>- โครงการได้ติดตั้งกล้องวงจรปิด CCTV ใ้โดยรอบบริเวณพื้นที่โครงการ พร้อมทั้งมีห้องควบคุมกล้องวงจรปิด เพื่อใช้ในการตรวจสอบความเรียบร้อยและความปลอดภัยภายในโครงการ</p>	<p>-</p> <p>-</p> <p>-</p> <p>-</p> <p>-</p>	<p>- ดัชนีภาพที่ 37</p> <p>- ดัชนีภาพที่ 47</p> <p>- ดัชนีภาพที่ 29</p> <p>- ดัชนีภาพที่ 29</p> <p>- ดัชนีภาพที่ 49</p>

ตารางที่ 3.1-1 (ต่อ) สรุปผลการปฏิบัติตามมาตรการป้องกันและแก้ไขผลกระทบสิ่งแวดล้อม โครงการ ไฮเต็ล อินดิโก เดอะ ฟอเรสเทียส์ (ระยะก่อสร้าง)

ของบริษัท เอ็มคิวดีซี ทาวน์ รอยัล เฟลส จำกัด

องค์ประกอบทางสิ่งแวดล้อม และคุณค่าต่าง ๆ	มาตรการป้องกันและแก้ไขผลกระทบสิ่งแวดล้อม	รายละเอียดการปฏิบัติตามมาตรการฯ	ปัญหา/อุปสรรค และการแก้ไข	เอกสารอ้างอิง รูปภาพหรือเอกสาร
4.1 ผลกระทบทางสังคม (ต่อ)	<p>6. จัดให้มีไฟฟ้าแสงสว่างในเวลากลางคืนส่องรอบบริเวณพื้นที่ก่อสร้างอย่างเพียงพอ</p> <p>7. พิจารณาเลือกคนงานที่เป็นคนไทยเป็นอันดับแรก</p> <p>8. กรณีรับแรงงานต่างด้าว ต้องเลือกคนงานที่ได้รับอนุญาตอย่างถูกต้องตามกฎหมายเข้ามาทำงาน และกำหนดให้คนงานปฏิบัติตามระเบียบข้อบังคับเพื่อป้องกันและแก้ไขผลกระทบต่อชุมชนข้างเคียง</p> <p>9. จัดให้มีการขึ้นทะเบียนแรงงานต่างด้าวกับสำนักบริหารแรงงานต่างด้าว เพื่อให้สามารถตรวจสอบประวัติคนงานได้</p> <p>10. โครงการจะต้องดูแลคนงานก่อสร้างที่เข้ามาทำงานภายในพื้นที่โครงการ โดยระบุสิทธิเสื้อผ้าชุดปฏิบัติงานพร้อมติดบัตรแสดงข้อมูลชื่อสกุล รหัสคนงานแผนที่สังกัด รวมถึงการตรวจสภาพร่างกายว่าเป็นผู้ที่ปลอดสารเสพติด บันทึกเป็นลายลักษณ์อักษรพร้อมตรวจสอบได้เสมอ</p> <p>ด้านคมนาคมขนส่ง</p> <p>- ปฏิบัติตามมาตรการป้องกันและแก้ไขผลกระทบสิ่งแวดล้อมที่ระบุในหัวข้อเรื่อง จราจรอย่างเคร่งครัด</p>	<p>- โครงการจัดให้มีไฟฟ้าแสงสว่างในเวลากลางคืนรอบบริเวณพื้นที่โครงการอย่างเพียงพอ</p> <p>- โครงการได้พิจารณารับคนงานในชุมชนเข้าทำงานเป็นอันดับแรกเพื่อช่วยลดการโยกย้ายของแรงงานต่างถิ่น</p> <p>- โครงการรับคนงานต่างด้าวที่ได้รับอนุญาตอย่างถูกต้องตามกฎหมายเข้ามาทำงาน และกำหนดให้คนงานปฏิบัติตามระเบียบข้อบังคับ เพื่อป้องกันและแก้ไขผลกระทบต่อชุมชนข้างเคียง</p> <p>- โครงการจัดให้มีการขึ้นทะเบียนแรงงานต่างด้าวกับสำนักบริหารแรงงานต่างด้าว เพื่อให้สามารถตรวจสอบประวัติคนงานได้</p> <p>- โครงการจัดให้มีเสื้อผ้าชุดปฏิบัติงานสำหรับคนงานก่อสร้างตามแผนที่สังกัด พร้อมทั้งกำชับคนงานให้แต่งกายถูกระเบียบเสมอ รวมถึงจัดให้มีการตรวจสภาพร่างกายว่าเป็นผู้ที่ปลอดสารเสพติดบันทึกเป็นลายลักษณ์อักษร</p> <p>โครงการได้ปฏิบัติตามมาตรการป้องกันและแก้ไขผลกระทบสิ่งแวดล้อมที่ระบุในหัวข้อ เรื่องการจราจรอย่างเคร่งครัด</p>	- - - - -	- ดัชนีภาพที่ 55 - ดัชนีภาพที่ 13 - ดัชนีภาพที่ 13 - ดัชนีภาพที่ 13 - ดัชนีภาพที่ 50 -

ตารางที่ 3.1-1 (ต่อ) สรุปผลการปฏิบัติตามมาตรการป้องกันและแก้ไขผลกระทบสิ่งแวดล้อม โครงการ ไฮเทิล อินดิโก เดอะ ฟอเรสเทียส์ (ระยะก่อสร้าง)

ของบริษัท เอ็มคิวดีซี ทาวน์ รอยัล เฟลส จำกัด

องค์ประกอบทางสิ่งแวดล้อม และคุณค่าต่าง ๆ	มาตรการป้องกันและแก้ไขผลกระทบสิ่งแวดล้อม	รายละเอียดการปฏิบัติตามมาตรการฯ	ปัญหา/อุปสรรค และการแก้ไข	เอกสารอ้างอิง รูปภาพหรือเอกสาร
4.2 ผลกระทบด้าน เศรษฐกิจท้องถิ่น	-	-	-	-
4.3 ผลกระทบด้าน สาธารณสุข 1) สุขภาพประชาชน โดยรอบ 1.1) บริเวณพื้นที่ ก่อสร้างโครงการ	<p>- ดำเนินการติดตามตรวจสอบผลกระทบด้านกายภาพ ชีวภาพ คุณค่าการใช้ประโยชน์ของมนุษย์อย่างเคร่งครัด เพื่อป้องกันผลกระทบด้านสุขภาพ</p> <p>ผลกระทบด้านฝุ่นละออง</p> <p>- ปฏิบัติตามมาตรการติดตามตรวจสอบผลกระทบสิ่งแวดล้อมที่ระบุในหัวข้อเรื่อง 1.2 เรื่องคุณภาพอากาศ อย่างเคร่งครัด</p> <p>ผลกระทบด้านเสียงรบกวน</p> <p>- ปฏิบัติตามมาตรการติดตามตรวจสอบผลกระทบสิ่งแวดล้อมที่ระบุในหัวข้อเรื่อง 1.3 เรื่องเสียง อย่างเคร่งครัด</p>	<p>- โครงการได้ดำเนินการตรวจสอบผลกระทบด้านกายภาพ ชีวภาพ คุณค่าการใช้ประโยชน์ของมนุษย์อย่างเคร่งครัด เพื่อป้องกันผลกระทบด้านสุขภาพตามมาตรการกำหนด</p> <p>- โครงการได้ปฏิบัติตามมาตรการป้องกันและแก้ไขผลกระทบสิ่งแวดล้อมที่ระบุในหัวข้อ 1.2 เรื่องคุณภาพอากาศอย่างเคร่งครัด</p> <p>- โครงการได้ปฏิบัติตามมาตรการป้องกันและแก้ไขผลกระทบสิ่งแวดล้อมที่ระบุในหัวข้อ 1.3 เรื่องเสียงอย่างเคร่งครัด</p>	- - -	- - -

ตารางที่ 3.1-1 (ต่อ) สรุปผลการปฏิบัติตามมาตรการป้องกันและแก้ไขผลกระทบสิ่งแวดล้อม โครงการ ไฮเต็ล อินดิโก เดอะ ฟอเรสเทียส์ (ระยะก่อสร้าง)

ของบริษัท เอ็มคิวดีซี ทาวน์ รอยัล เฟลส จำกัด

องค์ประกอบทางสิ่งแวดล้อม และคุณค่าต่าง ๆ	มาตรการป้องกันและแก้ไขผลกระทบสิ่งแวดล้อม	รายละเอียดการปฏิบัติตามมาตรการฯ	ปัญหา/อุปสรรค และการแก้ไข	เอกสารอ้างอิง รูปภาพหรือเอกสาร
1.1) บริเวณพื้นที่ ก่อสร้างโครงการ (ต่อ)	<p>ผลกระทบด้านความั่นสะเทือน</p> <p>- ปฏิบัติตามมาตรการติดตามตรวจสอบผลกระทบสิ่งแวดล้อมที่ระบุในหัวข้อ 1.4 เรื่องความั่นสะเทือน อย่างเคร่งครัด</p> <p>ผลกระทบจากเศษวัสดุร่วงหล่น/อุปกรณ์หรือเครื่องมือในการก่อสร้างไม่มีประสิทธิภาพ</p> <p>1. ก่อนก่อสร้างโครงการผู้รับเหมาต้องแจ้งเจ้าของบ้าน/อาคารข้างเคียง โดยทำการสำรวจถ่ายภาพสภาพรั้วกำแพงบ้าน และตัวอาคารพร้อมทำเอกสารเพื่อให้แต่ละฝ่ายเก็บไว้ฝ่ายละ 1 ชุด ก่อนการจัดทำเสาเข็มของอาคาร เพื่อรับผิดชอบชดเชยค่าเสียหาย/ซ่อมแซมให้คืนสภาพเดิมหากเกิดการแตกร้าวขึ้น และให้หมายเลขโทรศัพท์ของเจ้าหน้าที่ควบคุมการก่อสร้างเพื่อให้สามารถติดต่อกับโครงการได้โดยตรง</p> <p>2. จัดให้มีการประกันภัยความรับผิดชอบตามกฎหมายต่อชีวิตร่างกาย และทรัพย์สินของบุคคลภายนอกตามข้อกำหนดของกฎหมายกระทรวงกำหนดอาคารที่ต้องทำประกันภัยความรับผิดชอบตามกฎหมาย พ.ศ. 2564 โดยแสดงสำเนาตารางกรมธรรม์ประกันภัยไว้ในบริเวณพื้นที่ก่อสร้าง มีรายละเอียดดังนี้</p>	<p>- โครงการได้ปฏิบัติตามมาตรการป้องกันและแก้ไขผลกระทบสิ่งแวดล้อมที่ระบุในหัวข้อ 1.4 เรื่องความั่นสะเทือนอย่างเคร่งครัด</p> <p>- ก่อนก่อสร้างโครงการผู้รับเหมาต้องแจ้งเจ้าของบ้านใกล้เคียง โดยทำการสำรวจถ่ายภาพสภาพรั้ว กำแพงบ้าน และตัวอาคารพร้อมทำเอกสารเพื่อให้แต่ละฝ่ายเก็บไว้ฝ่ายละ 1 ชุด ก่อนการจัดทำเสาเข็มของอาคารเพื่อรับผิดชอบชดเชยค่าเสียหาย/ซ่อมแซม ให้คืนสภาพเดิมหากเกิดการแตกร้าวขึ้น และให้หมายเลขโทรศัพท์ของเจ้าหน้าที่ควบคุมการก่อสร้าง เพื่อให้สามารถติดต่อกับโครงการได้โดยตรง</p> <p>- โครงการจัดให้มีกรมธรรม์ประกันภัยความรับผิดชอบตามกฎหมายต่อชีวิตร่างกาย และทรัพย์สินของบุคคลภายนอกเพื่อแก้ไขปัญหา และชดเชยความเสียหายที่เกิดขึ้น และได้ติดสำเนาตารางกรมธรรม์ประกันภัยไว้ในบริเวณพื้นที่ก่อสร้าง</p>	<p>-</p> <p>-</p> <p>-</p>	<p>-</p> <p>- ดังภาพผนวกที่ 8</p> <p>- ดังภาพที่ 21 และภาพผนวกที่ 9</p>

ของบริษัท เอ็มคิวดีซี ทาวน์ รอยัล เฟลส จำกัด

องค์ประกอบทางสิ่งแวดล้อม และคุณค่าต่าง ๆ	มาตรการป้องกันและแก้ไขผลกระทบสิ่งแวดล้อม	รายละเอียดการปฏิบัติตามมาตรการฯ	ปัญหา/อุปสรรค และการแก้ไข	เอกสารอ้างอิง รูปภาพหรือเอกสาร
1.1) บริเวณพื้นที่ ก่อสร้างโครงการ (ต่อ)	<p>(2.1) จัดให้มีจำนวนเงินเอาประกันภัย กรณีเสียชีวิตหรือทุพพลภาพจำนวนไม่ต่ำกว่าหนึ่งแสนบาทต่อคน</p> <p>(2.2) ค่ารักษาพยาบาลไม่ต่ำกว่าหนึ่งแสนบาทต่อคนรวมกันแล้วไม่ต่ำกว่าห้าแสนบาทต่อครั้ง</p> <p>(2.3) ความเสียหายต่อทรัพย์สินจำนวนไม่ต่ำกว่าห้าแสนบาทต่อครั้ง</p> <p>3. จัดทำรั้ว Metal Sheet ความสูง 6 เมตร บริเวณโดยรอบแนวเขตที่ดินของโครงการ โดยติดตั้งป้ายห้ามมิให้ผู้ที่ไม่เกี่ยวข้องเข้าไปภายในบริเวณพื้นที่ก่อสร้าง</p> <p>4. ติดตั้งป้ายสัญญาณจราจรต่าง ๆ อาทิ ป้ายชะลอความเร็ว เขตก่อสร้าง ทางชำรุด เป็นต้น ทั้งในพื้นที่โครงการ และบริเวณทางเข้า-ออกพื้นที่โครงการ</p> <p>5. จัดให้มีวิศวกรดูแลการก่อสร้างอย่างใกล้ชิด และควบคุมการก่อสร้างให้ถูกต้องตามหลักวิศวกรรมให้ส่งผลกระทบต่อพื้นที่ข้างเคียงน้อยที่สุด</p>	<p>- โครงการจัดให้มีรั้ว Metal sheet ความสูง 6 เมตร บริเวณโดยรอบแนวเขตที่ดินพื้นที่ก่อสร้าง พร้อมทั้งติดป้ายขอบเขตพื้นที่ก่อสร้างที่มีขนาดสามารถมองเห็นได้ชัดเจน และห้ามมิให้ผู้ที่ไม่เกี่ยวข้องเข้าไปภายในพื้นที่ก่อสร้างโดยเด็ดขาด</p> <p>- โครงการได้ติดตั้งป้ายสัญญาณจราจร เช่น ป้ายจำกัดความเร็ว ป้ายเขตก่อสร้าง ป้ายระวังรถเข้า-ออกและไฟกระพริบ ทั้งในพื้นที่โครงการ และบริเวณทางเข้า-ออกพื้นที่โครงการ สามารถมองเห็นได้อย่างชัดเจน</p> <p>- โครงการจัดให้มีวิศวกรดูแลการก่อสร้างอย่างใกล้ชิดและควบคุมการก่อสร้างให้ถูกต้องตามหลักวิศวกรรมให้ส่งผลกระทบต่อพื้นที่ข้างเคียงน้อยที่สุด</p>	<p>-</p> <p>-</p> <p>-</p>	<p>- ดังภาพที่ 2 และภาพที่ 4</p> <p>- ดังภาพที่ 4 ภาพที่ 20 ภาพที่ 28 และภาพที่ 30</p> <p>-</p>

ตารางที่ 3.1-1 (ต่อ) สรุปผลการปฏิบัติตามมาตรการป้องกันและแก้ไขผลกระทบสิ่งแวดล้อม โครงการ ไฮเต็ล อินดิโก เดอะ ฟอเรสเทียส์ (ระยะก่อสร้าง)

ของบริษัท เอ็มคิวดีซี ทาวน์ รอยัล เฟลส จำกัด

องค์ประกอบทางสิ่งแวดล้อม และคุณค่าต่าง ๆ	มาตรการป้องกันและแก้ไขผลกระทบสิ่งแวดล้อม	รายละเอียดการปฏิบัติตามมาตรการฯ	ปัญหา/อุปสรรค และการแก้ไข	เอกสารอ้างอิง รูปภาพหรือเอกสาร
1.1) บริเวณพื้นที่ ก่อสร้างโครงการ (ต่อ)	ผลกระทบด้านการจราจร - ปฏิบัติตามมาตรการติดตามตรวจสอบผลกระทบสิ่งแวดล้อมที่ ระบุในหัวข้อเรื่อง 3.4 การจราจร อย่างเคร่งครัด	- โครงการได้ปฏิบัติตามมาตรการป้องกันและแก้ไข ผลกระทบสิ่งแวดล้อมที่ระบุในหัวข้อ 3.4 เรื่องการจราจร อย่างเคร่งครัด	-	-
1.2) บริเวณบ้านพัก คนงาน (ภายนอกโครงการ)	1. จัดทำรั้วล้อมรอบบ้านพักคนงานอย่างเป็นสัดส่วนความสูง อย่างน้อย 2 เมตร และกำหนดให้มีทางเข้า-ออกบ้านพักคนงาน จำนวน 1 จุด เพื่อตรวจสอบและควบคุมการเข้า-ออกของคนงาน ก่อสร้าง 2. กำหนดให้มีเจ้าหน้าที่รักษาความปลอดภัยดูแลการเข้า-ออก บ้านพักคนงานก่อสร้าง โดยคนงานก่อสร้างจะสามารถออกจาก บ้านพักคนงานได้เมื่อได้รับอนุญาตเท่านั้น 3. มีกฎข้อบังคับในการเข้าพักอาศัย พร้อมทั้งจัดให้มีหัวหน้า คนงานคอยตรวจตรา และควบคุมกฎระเบียบคนงานไม่ให้ส่งผล กระทบต่อผู้พักอาศัยข้างเคียงและคนงานอื่นที่อยู่ร่วมกัน อาทิเช่น ห้ามดื่มสุรา/เสพและจำหน่ายยาเสพติด ห้ามทะเลาะวิวาท ห้ามก่อ ไฟก่อนได้รับอนุญาต เพื่อป้องกันการเกิดอัคคีภัย ห้ามส่งเสียงดัง รบกวนผู้พักอาศัยอื่น เช่น เปิดเครื่องเสียงเสียงดังเกินไป และห้าม คนงานออกจากบ้านพักยามวิกาลเวลา 23.00-07.00 น. (ยกเว้น กรณี ได้รับอนุญาตอย่างถูกต้อง) เป็นต้น	- โครงการจัดให้มีรั้วล้อมรอบบ้านพัก และกำหนดให้มี ทางเข้า-ออกบ้านพักคนงาน จำนวน 1 จุด เพื่อตรวจสอบ และควบคุมการเข้า-ออกของคนงานก่อสร้าง - โครงการจัดให้มีเจ้าหน้าที่รักษาความปลอดภัยบริเวณ บ้านพักคนงาน ดูแลการเข้า-ออกของคนงาน - โครงการจัดให้มีกฎข้อบังคับในการพักอาศัยในบริเวณ บ้านพักคนงาน พร้อมทั้งจัดให้มีหัวหน้าคนงานคอยควบคุม คนงานไม่ให้ส่งผลกระทบต่อผู้พักอาศัยข้างเคียงและ คนงานอื่นที่อยู่ร่วมกัน	- - -	- ดัชนีภาพที่ 48 - ดัชนีภาพที่ 48 - ดัชนีภาพที่ 48

ตารางที่ 3.1-1 (ต่อ) สรุปผลการปฏิบัติตามมาตรการป้องกันและแก้ไขผลกระทบสิ่งแวดล้อม โครงการ ไฮเทิล อินดิโก เดอะ ฟอเรสเทียส์ (ระยะก่อสร้าง)

ของบริษัท เอ็มคิวดีซี ทาวน์ รอยัล เฟลส จำกัด

องค์ประกอบทางสิ่งแวดล้อม และคุณค่าต่าง ๆ	มาตรการป้องกันและแก้ไขผลกระทบสิ่งแวดล้อม	รายละเอียดการปฏิบัติตามมาตรการฯ	ปัญหา/อุปสรรค และการแก้ไข	เอกสารอ้างอิง รูปภาพหรือเอกสาร
1.2) บริเวณบ้านพัก คนงาน (ภายนอกโครงการ) (ต่อ)	<p>4. กำหนดให้ผู้รับเหมาก่อสร้างบ้านพักคนงานตามมาตรฐานและแบบก่อสร้างอาคารชั่วคราว สำหรับคนงานก่อสร้างของวิศวกรรมสถานแห่งประเทศไทยในพระบรมราชูปถัมภ์ (มาตรฐาน วสท. 1010-34) โดยมีข้อกำหนด อาทิเช่น</p> <ul style="list-style-type: none"> - จัดให้มีห้องพักคนงาน ตามจำนวนคนงานของบ้านพักคนงานแต่ละแห่ง โดยคิดอัตราคนงาน จำนวน 2 คน/1 ห้อง - จัดให้มีไฟฟ้าแสงสว่างในเวลากลางคืน ส่องรอบบริเวณอย่างเพียงพอ - ให้จัดเตรียมหัวฉีดน้ำดับเพลิงมือถือแบบแห้งอย่างน้อย 1 ชุด/อาคาร หรือติดตั้งไว้ในระยะทางไม่เกิน 45 เมตร <p>5. โครงการกำหนดให้มีมาตรการป้องกันการแพร่ระบาดของโรคติดเชื้อไวรัสโคโรนา 2019 (COVID-19) สำหรับสถานที่ก่อสร้างและแคมป์แรงงานก่อสร้างของกรมอนามัย กระทรวงสาธารณสุข ลงวันที่ 25 มิถุนายน 2564</p>	<ul style="list-style-type: none"> - จัดให้มีห้องพักคนงานที่เพียงพอต่อจำนวนคนงาน - จัดให้มีไฟฟ้าส่องสว่างบริเวณบ้านพักคนงาน ส่องรอบบริเวณอย่างทั่วถึง - จัดให้มีถังดับเพลิงบริเวณบ้านพัก และป้ายแนะนำการใช้งานอยู่ในบริเวณที่สามารถนำมาใช้ได้สะดวก - โครงการกำหนดให้มีมาตรการในการป้องกันการแพร่ระบาดของเชื้อไวรัส COVID-19 ภายในพื้นที่โครงการ โดยจัดให้มีจุดคัดกรองและเจลแอลกอฮอล์ล้างมือก่อนเข้าพื้นที่โครงการ พร้อมทั้งติดป้ายคำแนะนำในการป้องกันโรค COVID-19 	- - - -	- ดัชนีภาพที่ 48 - ดัชนีภาพที่ 48 - ดัชนีภาพที่ 48 - ดัชนีภาพที่ 51-52 และภาพที่ 57

ตารางที่ 3.1-1 (ต่อ) สรุปผลการปฏิบัติตามมาตรการป้องกันและแก้ไขผลกระทบสิ่งแวดล้อม โครงการ โฮเต็ล อินดิโก้ เดอะ ฟอเรสเทียส์ (ระยะก่อสร้าง)

ของบริษัท เอ็มคิวดีซี ทาวน์ รอยัล เฟลส จำกัด

องค์ประกอบทางสิ่งแวดล้อม และคุณค่าต่าง ๆ	มาตรการป้องกันและแก้ไขผลกระทบสิ่งแวดล้อม	รายละเอียดการปฏิบัติตามมาตรการฯ	ปัญหา/อุปสรรค และการแก้ไข	เอกสารอ้างอิง รูปภาพหรือเอกสาร
1.2) บริเวณบ้านพัก คนงาน (ภายนอกโครงการ) (ต่อ)	<p>1. การบริหารจัดการภายในพื้นที่แคมป์คนงานก่อสร้าง</p> <p>1.1 ให้มีนโยบายและการปฏิบัติด้านอาชีวอนามัยและความปลอดภัย</p> <p>- กำหนดนโยบายอาชีวอนามัยและความปลอดภัย โดยเพิ่มเติมการป้องกันโรคติดเชื้อไวรัสโคโรนา 2019 (COVID-19) และออกแนวทางปฏิบัติ Standard Safety Operation Procedure (SSOP) การป้องกันโรคติดเชื้อไวรัสโคโรนา 2019 (COVID-19) และสนับสนุนให้คนงานปฏิบัติตามอย่างเคร่งครัด</p> <p>- มอบหมายให้หัวหน้างาน หรือเจ้าหน้าที่ความปลอดภัย (จป.) จัดให้มี Safety Talk กับคนงานเกี่ยวกับการป้องกันโรคติดเชื้อไวรัสโคโรนา 2019 (COVID-19) ช่วงก่อนเข้างานทุกวัน และมีการกำกับติดตาม การปฏิบัติตามแนวทางการป้องกันโรคติดเชื้อไวรัสโคโรนา 2019 (COVID-19) สมบูรณ์</p> <p>- พิจารณางดกิจกรรมที่ทำให้เกิดความแออัด โดยถือหลักหลีกเลี่ยงการติดต่อสัมผัสระหว่างกัน</p> <p>- มีการกำกับติดตามให้ผู้ปฏิบัติงานแรงงานก่อสร้าง ผู้มาติดต่อทุกคนต้องปฏิบัติตามมาตรการป้องกันโรคติดเชื้อไวรัสโคโรนา 2019 (COVID-19) อย่างเคร่งครัด เช่น สวมหน้ากากผ้า</p>	<p>- โครงการจัดให้มีเจ้าหน้าที่ความปลอดภัยให้ความรู้แก่คนงานในเรื่องการปฏิบัติด้านอาชีวอนามัยและความปลอดภัยผ่านกิจกรรม Morning Talk พร้อมทั้งกำชับให้คนงานสวมหน้ากากอนามัยและตรวจวัดอุณหภูมิที่จุดคัดกรองก่อนเข้าพื้นที่โครงการทุกครั้ง</p>	-	- ดังภาพที่ 51-53 และภาพที่ 56

ตารางที่ 3.1-1 (ต่อ) สรุปผลการปฏิบัติตามมาตรการป้องกันและแก้ไขผลกระทบสิ่งแวดล้อม โครงการ โฮเต็ล อินดิโก เดอะ ฟอเรสเทียส์ (ระยะก่อสร้าง)

ของบริษัท เอ็มคิวดีซี ทาวน์ รอยัล เฟลส จำกัด

องค์ประกอบทางสิ่งแวดล้อม และคุณค่าต่าง ๆ	มาตรการป้องกันและแก้ไขผลกระทบสิ่งแวดล้อม	รายละเอียดการปฏิบัติตามมาตรการฯ	ปัญหา/อุปสรรค และการแก้ไข	เอกสารอ้างอิง รูปภาพหรือเอกสาร
1.2) บริเวณบ้านพัก คนงาน (ภายนอกโครงการ) (ต่อ)	<p>หรือหน้าาก่อนมาขั้ตลอดเวลาในการปฏิบัติงานหรือมาใช้ บริการเว้นระยะห่างระหว่างกัน ทำความสะอาดมือบ่อย ๆ</p> <p>1.2 จัดทำทะเบียนแรงงาน ผู้ปฏิบัติงานผู้รับเหมา ผู้รับจ้าง และ ผู้มาติดต่อให้เป็นปัจจุบันรวมทั้งระบุการติดต่อที่สามารถติดต่อ ได้</p> <p>1.3 จัดให้มีมาตรการคัดกรองแรงงานก่อสร้างผู้ปฏิบัติงานใน สถานที่ก่อสร้าง และผู้มาติดต่อ</p> <p>- ให้ผู้ปฏิบัติงานสังเกตอาการตนเองหรือประเมินตนเอง ก่อนออกจากบ้าน/ห้องพักที่พ้ด้วยแอปพลิเคชัน Thai Save Thai หรือแอปพลิเคชันของทางราชการ หรือหน่วยงานกำหนด หาก พบอาการผิดปกติหรือมีความเสี่ยงสูงให้แจ้งหัวหน้างานเพื่อ พิจารณาหยุดปฏิบัติงาน</p> <p>- สถานที่ก่อสร้างและแคมป์ที่พักแรงงานต้องกำหนด ทางเข้า-ออกสถานที่ให้ชัดเจน เพื่อควบคุมการเข้าออกของ สถานที่</p>	<p>- โครงการจัดให้มีการบันทึกทะเบียนของคนงานและผู้มา ติดต่อภายในพื้นที่โครงการทุกครั้ง พร้อมทั้งได้ทำการระบุ ข้อมูลที่สามารถติดต่อได้</p> <p>- โครงการจัดให้มีมาตรการในการคัดกรองคนงานก่อสร้าง และผู้มาติดต่อภายในพื้นที่โครงการ โดยได้จัดให้มีจุด ตรวจวัดอุณหภูมิ เจลแอลกอฮอล์ และอ่างล้างมือซึ่งเป็น ก๊อสน้ำแบบเหยียบ</p> <p>- โครงการกำชับให้คนงานสังเกตอาการของตนเองก่อน ออกจากที่พักทุกครั้ง โดยหากใครที่มีอาการผิดปกติหรือมี ความเสี่ยงจะต้องแจ้งให้หัวหน้างานทราบโดยทันที</p> <p>- โครงการจัดให้มีบ้านพักคนงาน และมีทางเข้า-ออก จำนวน 1 จุด เพื่อควบคุมการเข้าออกของสถานที่เพื่อ ควบคุมการเข้าออกของสถานที่</p>	<p>-</p> <p>-</p> <p>-</p> <p>-</p>	<p>- ดังภาพผนวกที่ 10 และภาพผนวกที่ 13</p> <p>- ดังภาพที่ 51-52</p> <p>-</p> <p>- ดังภาพที่ 48</p>

ตารางที่ 3.1-1 (ต่อ) สรุปผลการปฏิบัติตามมาตรการป้องกันและแก้ไขผลกระทบสิ่งแวดล้อม โครงการ ไฮเทิล อินดิโก้ เดอะ ฟอเรสเทียส์ (ระยะก่อสร้าง)

ของบริษัท เอ็มคิวดีซี ทาวน์ รอยัล เฟลส จำกัด

องค์ประกอบทางสิ่งแวดล้อม และคุณค่าต่าง ๆ	มาตรการป้องกันและแก้ไขผลกระทบสิ่งแวดล้อม	รายละเอียดการปฏิบัติตามมาตรการฯ	ปัญหา/อุปสรรค และการแก้ไข	เอกสารอ้างอิง รูปภาพหรือเอกสาร
1.2) บริเวณบ้านพัก คนงาน (ภายนอกโครงการ) (ต่อ)	<p>- สถานที่ก่อสร้างและแคมป์ที่พักแรงงานต้องมีระบบคัดกรอง โดยการวัดไข้ พร้อมสังเกตอาการเสี่ยง หากพบว่ามีอาการไข้หรือวัดอุณหภูมิได้ตั้งแต่ 37.5 องศาเซลเซียส ขึ้นไป ร่วมกับ ไอ น้ำมูก เจ็บคอจมูกไม่ได้กลิ่น ลิ้นไม่รับรส หายใจเร็ว หายใจเหนื่อยหรือหายใจลำบาก อย่างใดอย่างหนึ่ง และอาจมีอาการท้องเสียร่วมด้วย หรือมีประวัติเดินทางไปในพื้นที่เสี่ยง หรือใกล้ชิดผู้ติดเชื้อ ให้หัวหน้าคนงานหรือผู้ที่ได้รับมอบหมายพิจารณาห้ามเข้าพื้นที่ปฏิบัติงานและแยกกันไว้ในบริเวณที่กำหนด ก่อนส่งให้ตรวจคัดกรองหรือพบแพทย์ และให้หยุดปฏิบัติงาน</p> <p>1.4 จัดให้มีวัสดุอุปกรณ์ในการป้องกันตนเองสำหรับพนักงานอย่างเพียงพอ</p> <p>- จัดหาหน้ากากผ้าหรือหน้ากากอนามัยและอุปกรณ์ป้องกันตนเองขณะปฏิบัติงานอย่างเหมาะสม และเพียงพอ</p> <p>- จัดให้มีที่ล้างมือพร้อมสบู่ หรือจุดบริการเจลแอลกอฮอล์สำหรับผู้ปฏิบัติงานอย่างเพียงพอ ทั้งในพื้นที่บริเวณก่อสร้าง และแคมป์แรงงาน</p>	<p>- โครงการ จัดให้มีจุดคัดกรองตรวจวัดอุณหภูมิ เจลแอลกอฮอล์ล้างมือ โดยมีเจ้าหน้าที่ความปลอดภัยคอยดูแลคนงาน โดยหากพบว่าคนงานมีอาการเสี่ยง จะพิจารณาห้ามเข้าพื้นที่ปฏิบัติงาน และแยกกันไว้ในบริเวณที่กำหนด</p> <p>- โครงการ ได้จัดเตรียมเจลแอลกอฮอล์ล้างมือภายในพื้นที่โครงการสำหรับพนักงานให้อย่างเพียงพอ</p>	-	<p>- ดังภาพที่ 51 และภาคผนวกที่ 7</p> <p>- ดังภาพที่ 51</p>

ตารางที่ 3.1-1 (ต่อ) สรุปผลการปฏิบัติตามมาตรการป้องกันและแก้ไขผลกระทบสิ่งแวดล้อม โครงการ โฮเต็ล อินดิโก เดอะ ฟอเรสเทียส์ (ระยะก่อสร้าง)

ของบริษัท เอ็มคิวดีซี ทาวน์ รอยัล เฟลส จำกัด

องค์ประกอบทางสิ่งแวดล้อม และคุณค่าต่าง ๆ	มาตรการป้องกันและแก้ไขผลกระทบสิ่งแวดล้อม	รายละเอียดการปฏิบัติตามมาตรการฯ	ปัญหา/อุปสรรค และการแก้ไข	เอกสารอ้างอิง รูปภาพหรือเอกสาร
1.2) บริเวณบ้านพัก คนงาน (ภายนอกโครงการ) (ต่อ)	<p>1.5 ควบคุม ดูแลสถานที่ก่อสร้างและแคมป์แรงงานก่อสร้าง ให้ สะอาด ปลอดภัย</p> <p>- ให้มีการทำความสะอาดสถานที่ ห้องพักและบริเวณพื้นที่ ส่วนกลางหรือพื้นที่ที่ใช้ร่วมกัน ทั้งในสถานที่ก่อสร้างและที่พัก แรงงานก่อสร้างเป็นประจำทุกวัน และให้มีการระบายอากาศที่ดี แสงแดดส่องถึง เช่น เปิดประตูและหน้าต่าง พัดลม</p> <p>- ดูแลให้มีการทำความสะอาด ห้องน้ำ-ห้องส้วม และอาจใช้น้ำ ยาฆ่าเชื้อในจุดที่มีการสัมผัสร่วมกัน เช่น ลูกบิดประตู ราวจับ สวิตช์ไฟ ก๊อกน้ำ เป็นต้น อย่างสม่ำเสมอ</p> <p>- จัดให้มีอุปกรณ์เสริมหรือปรับปรุงสิ่งที่มีอยู่เพื่อการลด สัมผัส เช่น การใช้ก๊อกน้ำแบบ เท้าเหยียบ เป็นต้น</p> <p>- จัดให้มีห้องน้ำและห้องส้วมแยก และจัดให้มีอ่างล้างมือ ที่ สำหรับบ้านพักหรือแปลงพื้นที่เป็นสัดส่วน</p> <p>- จัดให้มีการรวบรวมน้ำเสีย หรือน้ำที่ใช้แล้ว ไม่ให้ท่วมขัง ในพื้นที่โดยรอบสถานที่ก่อสร้างและแคมป์แรงงาน</p>	<p>- โครงการจัดให้มีเจ้าหน้าที่ความปลอดภัยคอยดูแลสถานที่ ก่อสร้าง รับผิดชอบ-ส่งคนงาน ให้สะอาดและปลอดภัยอยู่เสมอ พร้อมทั้งจัดให้มีคนงานทำความสะอาดห้องน้ำ-ห้องส้วมทั้ง ในพื้นที่ก่อสร้าง และบริเวณบ้านพักคนงาน</p>	-	- ดังภาพที่ 24 ภาพที่ 54 และ ภาคผนวกที่ 7

ตารางที่ 3.1-1 (ต่อ) สรุปผลการปฏิบัติตามมาตรการป้องกันและแก้ไขผลกระทบสิ่งแวดล้อม โครงการ โฮเต็ล อินดิโก เดอะ ฟอเรสเทียส์ (ระยะก่อสร้าง)

ของบริษัท เอ็มคิวดีซี ทาวน์ รอยัล เฟลส จำกัด

องค์ประกอบทางสิ่งแวดล้อม และคุณค่าต่าง ๆ	มาตรการป้องกันและแก้ไขผลกระทบสิ่งแวดล้อม	รายละเอียดการปฏิบัติตามมาตรการฯ	ปัญหา/อุปสรรค และการแก้ไข	เอกสารอ้างอิง รูปภาพหรือเอกสาร
1.2) บริเวณบ้านพัก คนงาน (ภายนอกโครงการ) (ต่อ)	<p>- จัดให้มีการเว้นระยะห่างระหว่างบุคคลอย่างน้อย 1-2 เมตร เช่น ที่นั่งบริเวณรับประทานอาหาร ที่นั่งทางเดิน หรือหากที่นั่งไม่เพียงพออาจใช้ฉากกั้น</p> <p>- จัดให้มีถังขยะมูลฝอย แบบฝาปิดและรวบรวมขยะออกจากพื้นที่ทุกจุดเพื่อนำไปกำจัดทุกวัน</p> <p>1.6 หากมีการรับ-ส่งพนักงาน ให้ดูแลด้านความปลอดภัยของคนงาน เช่น จำกัดจำนวนคนในรถรับ-ส่ง ไม่ให้แออัดจัดที่นั่งไม่ให้หันหน้าเข้าหากันและให้สวมหน้ากากผ้าหรือหน้ากากอนามัย หลีกเลี่ยงการพูดคุยโดยไม่จำกัด ตลอดระยะเวลาการเดินทางห้ามผู้ไม่เกี่ยวข้องร่วมโดยสาร และไม่แวะระหว่างทาง</p> <p>1.7 หากภายในแคมป์มีร้านอาหารหรือเครื่องดื่ม รดเย็น หาบเร่ แผงลอย หรือรถเร่ขายสินค้าให้มีการควบคุมให้ปฏิบัติตามแนวทางสุขอนามัย และให้มีการควบคุมและมีระบบที่สามารถติดตามผู้จำหน่ายสินค้าได้</p> <p>- จัดให้มีการคัดกรองผู้ประกอบการผู้สัมผัสอาหาร ผู้ขายสินค้าทุกคน</p>	<p>- โครงการจัดให้มีการมาตรการการเว้นระยะห่างระหว่างบุคคล ทั้งที่นั่งรับประทานอาหาร และทางเดิน โดยติดป้ายคำแนะนำการในการปฏิบัติตนเพื่อป้องกันการแพร่ระบาดของเชื้อไวรัส COVID-19</p> <p>- โครงการจัดให้มีถังรองรับมูลฝอยตามจุดต่าง ๆ ภายในพื้นที่ก่อสร้างอย่างเพียงพอ พร้อมทั้งได้รวบรวมมูลฝอยออกไปกำจัดอย่างถูกต้องทุกวัน</p> <p>- โครงการจัดให้มีรถรับ-ส่งคนงานโดยไม่ให้มีความแออัดจนเกินไป พร้อมทั้งกำชับให้ผู้ดูแลรถรับ-ส่งคนงานดังกล่าวจะต้องดูแลและทำความสะอาดเพื่อความปลอดภัยของคนงาน และคอยตรวจสอบคนงานที่ใช้บริการรถให้สวมหน้ากากอนามัยทุกครั้ง</p> <p>- ปัจจุบันบริเวณบ้านพักคนงานยังไม่ได้มีร้านอาหาร ทั้งนี้หากโครงการจัดร้านค้าในบริเวณบ้านพักจะดำเนินการตามมาตรการที่กำหนด</p>	<p>-</p> <p>-</p> <p>-</p> <p>-</p>	<p>- ดังภาพที่ 57</p> <p>- ดังภาพที่ 33 และ ภาคผนวกที่ 11</p> <p>- ดังภาพที่ 54</p> <p>-</p>

ตารางที่ 3.1-1 (ต่อ) สรุปผลการปฏิบัติตามมาตรการป้องกันและแก้ไขผลกระทบสิ่งแวดล้อม โครงการ โฮเต็ล อินดิโก เดอะ ฟอเรสเทียส์ (ระยะก่อสร้าง)

ของบริษัท เอ็มคิวดีซี ทาวน์ รอยัล เฟลส จำกัด

องค์ประกอบทางสิ่งแวดล้อม และคุณค่าต่าง ๆ	มาตรการป้องกันและแก้ไขผลกระทบสิ่งแวดล้อม	รายละเอียดการปฏิบัติตามมาตรการฯ	ปัญหา/อุปสรรค และการแก้ไข	เอกสารอ้างอิง รูปภาพหรือเอกสาร
1.2) บริเวณบ้านพัก คนงาน (ภายนอกโครงการ) (ต่อ)	<ul style="list-style-type: none"> - ทุกคนต้องสวมหน้ากากผ้าหรือหน้ากากอนามัยตลอดเวลา ที่ให้หรือใช้บริการ - มีมาตรการเว้นระยะห่างระหว่างบุคคล โต๊ะ ที่นั่ง การซื้อ สินค้าและชำระเงิน อย่างน้อย 1-2 เมตร - จัดให้มีที่ล้างมือด้วยสบู่และน้ำ หรือแอลกอฮอล์ หรือเจล แอลกอฮอล์ ให้บริการแก่ผู้ใช้บริการอย่างเพียงพอ - ทำความสะอาดบริเวณพื้น โต๊ะ ที่นั่ง พื้นผิวที่มีการสัมผัส บ่อย ด้วยน้ำยาทำความสะอาดหรืออาจใช้น้ำยาฆ่าเชื้อก่อนและ หลังการให้บริการ - กำหนดมาตรการเพื่อลดความแออัดเช่น กำหนดจำนวนคน ต่อพื้นที่ กำหนดระยะเวลาที่ใช้บริการ ไม่จัดกิจกรรมหรือ ให้บริการที่ทำให้เกิดการรวมกลุ่มของผู้ใช้บริการ และงดจำหน่าย และเครื่องดื่มแอลกอฮอล์ เป็นต้น <p>1.8 จัดหาสื่อความรู้ และข้อมูลข่าวสารเกี่ยวกับการป้องกัน โรค ติดเชื้อไวรัสโคโรนา 2019 (COVID-19) และวิธีป้องกันตนเอง และครอบครัว ด้วยภาษาแรงงานสามารถเข้าใจได้ทุกครั้ง</p> <p>1.9 วางระบบรองรับเพื่อให้เกิดความต่อเนื่องของกิจการ รวมทั้งแผนเผชิญเหตุ พร้อมทำความเข้าใจและซักซ้อมแผนกับ แรงงาน</p>	<ul style="list-style-type: none"> - ปัจจุบันบริเวณบ้านพักคนงานยังไม่ได้มีร้านจำหน่าย อาหาร ทั้งนี้หากโครงการจัดร้านค้าในบริเวณบ้านพักจะ ดำเนินการตามมาตรการที่กำหนด <ul style="list-style-type: none"> - โครงการจัดให้มีป้ายแนะนำการป้องกันการแพร่ระบาด ของเชื้อไวรัส COVID-19 และข้อมูลข่าวสารต่าง ๆ ไว้ บริเวณพื้นที่ก่อสร้างเรียบร้อยแล้ว - โครงการจัดให้มีแผนฉุกเฉินเพื่อรองรับเหตุที่อาจเกิดขึ้น พร้อมทั้งทำความเข้าใจและซักซ้อมแผนกับแรงงาน 	<p>-</p> <p>-</p> <p>-</p>	<p>-</p> <p>- ดังภาพที่ 48</p> <p>- ดังภาพผนวกที่ 14</p>

ตารางที่ 3.1-1 (ต่อ) สรุปผลการปฏิบัติตามมาตรการป้องกันและแก้ไขผลกระทบสิ่งแวดล้อม โครงการ โฮเต็ล อินดิโก เดอะ ฟอเรสเทียส์ (ระยะก่อสร้าง)

ของบริษัท เอ็มคิวดีซี ทาวน์ รอยัล เฟลส จำกัด

องค์ประกอบทางสิ่งแวดล้อม และคุณค่าต่าง ๆ	มาตรการป้องกันและแก้ไขผลกระทบสิ่งแวดล้อม	รายละเอียดการปฏิบัติตามมาตรการฯ	ปัญหา/อุปสรรค และการแก้ไข	เอกสารอ้างอิง รูปภาพหรือเอกสาร
1.2) บริเวณบ้านพัก คนงาน (ภายนอกโครงการ) (ต่อ)	<ul style="list-style-type: none"> - กำหนดผู้รับผิดชอบในการเฝ้าระวังการแพร่ระบาดของโรคติดเชื้อไวรัสโคโรนา 2019 (COVID-19) ในสถานที่ก่อสร้างและแคมป์แรงงาน - ให้มีระบบคัดกรองและเฝ้าระวังผู้ปฏิบัติงานที่เป็นกลุ่มเสี่ยงหรือมีอาการเสี่ยง คัดกรองและแยกกักผู้ปฏิบัติงานที่เข้าใหม่ หากพบผู้ติดเชื้อผู้สัมผัสเสี่ยงสูงที่เป็นครอบครัวหรือผู้สัมผัสเสี่ยงสูงอื่น ๆ ต้องแยกกักก่อนส่งสถานพยาบาล - จัดให้มีบริเวณสำหรับแยกผู้มีอาการป่วยระบบทางเดินหายใจออกจากผู้มีอาการป่วยระบบอื่น รวมทั้งจัดเตรียมสถานที่รองรับ สำหรับการแยกสังเกตอาการ หากพบบุคคลที่เป็นผู้สัมผัสกับผู้ป่วยยืนยันหรือจัดเป็นสถานที่กักกันตามคำแนะนำของเจ้าพนักงานควบคุมโรคติดต่อ - จัดระบบรองรับการดำรงชีวิตประจำวันของแรงงาน หากจำเป็นต้องกักตัวในสถานที่กำหนด เช่น อาหาร น้ำ ของใช้จำเป็น 	<ul style="list-style-type: none"> - โครงการจัดให้มีเจ้าหน้าที่ความปลอดภัยคอยตรวจสอบและเฝ้าระวังการแพร่ระบาดของเชื้อไวรัส COVID-19 เป็นประจำ - โครงการจัดให้มีจุดคัดกรองเชื้อไวรัส COVID-19 บริเวณด้านหน้าก่อนเข้าพื้นที่โครงการ ทั้งนี้หากพบว่าคนงานมีอาการป่วยในระหว่างการทำงานจะให้หยุดงานทันทีและติดตามอาการอย่างใกล้ชิด - หากโครงการพบว่ามีคนงานที่เข้าข่ายกลุ่มเสี่ยง จะสั่งให้หยุดงานทันที และแยกกักตัวในที่พักของตนเอง และทำการตรวจวัดอุณหภูมิทุกเช้า-เย็น พร้อมทั้งจัดให้มีเจ้าหน้าที่คอยส่งอาหารให้ทุกวัน - หากโครงการพบว่ามีคนงานที่เข้าข่ายกลุ่มเสี่ยง จะสั่งให้หยุดงานทันที และแยกกักตัวในที่พักของตนเอง และทำการตรวจวัดอุณหภูมิทุกเช้า-เย็น พร้อมทั้งจัดให้มีเจ้าหน้าที่คอยส่งอาหารให้ทุกวันจนกว่าจะหายจากการติดเชื้อไวรัสดังกล่าว 	<p>-</p> <p>-</p> <p>-</p> <p>-</p>	<p>- ดังภาพผนวกที่ 7</p> <p>- ดังภาพที่ 51</p> <p>-</p> <p>-</p>

ตารางที่ 3.1-1 (ต่อ) สรุปผลการปฏิบัติตามมาตรการป้องกันและแก้ไขผลกระทบสิ่งแวดล้อม โครงการ โสเทิล อินดิโก เดอะ ฟอเรสเทียส์ (ระยะก่อสร้าง)

ของบริษัท เอ็มคิวดีซี ทาวน์ รอยัล เฟลส จำกัด

องค์ประกอบทางสิ่งแวดล้อม และคุณค่าต่าง ๆ	มาตรการป้องกันและแก้ไขผลกระทบสิ่งแวดล้อม	รายละเอียดการปฏิบัติตามมาตรการฯ	ปัญหา/อุปสรรค และการแก้ไข	เอกสารอ้างอิง รูปภาพหรือเอกสาร
1.2) บริเวณบ้านพัก คนงาน (ภายนอกโครงการ) (ต่อ)	<p>- จำกัดการเดินทางเข้าออกบ้านและพื้นที่พัก หรือการปิดพื้นที่พักการอพยพโยกย้ายคนงานที่ไม่ป่วยหรือ Bubble and Seal</p> <p>- การรับผู้ป่วยที่หายแล้วกลับมาปฏิบัติงาน</p> <p>2. แนวทางปฏิบัติสำหรับคนงานและบุคคลในครอบครัว</p> <p>2.1 จัดให้มีการฉีดวัคซีนป้องกันเชื้อโรคติดเชื้อไวรัสโคโรนา 2019 (COVID-19) สำหรับแรงงานที่มีภาวะเสี่ยง</p> <p>2.2 ติดตามข้อมูลข่าวสาร หาความรู้เกี่ยวกับการป้องกันตนเองจากการติดเชื้อไวรัสโคโรนา 2019 (COVID-19)</p>	<p>- โครงการกำหนดให้ผู้รับเหมาคอยควบคุมและป้องกันการแพร่ระบาดในกลุ่มแรงงานก่อสร้าง และปฏิบัติตามมาตรการควบคุมโรคในพื้นที่เฉพาะ (Bubble and Seal) อย่างเคร่งครัด</p> <p>- ปัจจุบันยังไม่พบผู้ติดเชื้อ COVID-19 ภายในพื้นที่โครงการ ทั้งนี้หากตรวจสอบพบว่ามีผู้ติดเชื้อ COVID-19 โครงการจะปฏิบัติตามมาตรการที่กำหนด</p> <p>- โครงการกำหนดให้คนงานที่เข้ามาปฏิบัติงานในพื้นที่โครงการจะต้องฉีดวัคซีนป้องกันเชื้อไวรัส COVID-19 อย่างน้อย 2 เข็ม</p> <p>- โครงการได้จัดให้มีเจ้าหน้าที่ความปลอดภัยคอยติดตามข้อมูลข่าวสารและให้ความรู้เกี่ยวกับการป้องกันตนเองจากการติดเชื้อไวรัส COVID-19 แก่คนงานผ่านกิจกรรม Morning Talk</p>	<p>-</p> <p>-</p> <p>-</p> <p>-</p>	<p>-</p> <p>-</p> <p>-</p> <p>- ดังภาพที่ 56 และ ภาคผนวกที่ 7</p>

ตารางที่ 3.1-1 (ต่อ) สรุปผลการปฏิบัติตามมาตรการป้องกันและแก้ไขผลกระทบสิ่งแวดล้อม โครงการ ไฮเต็ล อินดิโก้ เดอะ ฟอเรสเทียส์ (ระยะก่อสร้าง)

ของบริษัท เอ็มคิวดีซี ทาวน์ รอยัล เฟลส จำกัด

องค์ประกอบทางสิ่งแวดล้อม และคุณค่าต่าง ๆ	มาตรการป้องกันและแก้ไขผลกระทบสิ่งแวดล้อม	รายละเอียดการปฏิบัติตามมาตรการฯ	ปัญหา/อุปสรรค และการแก้ไข	เอกสารอ้างอิง รูปภาพหรือเอกสาร
1.2) บริเวณบ้านพัก คนงาน (ภายนอกโครงการ) (ต่อ)	<p>2.3 จัดการรวมกลุ่มกินอาหารร่วมกัน ในช่วงเวลางาน และงดกิจกรรมที่มีการรวมกลุ่ม การดื่ม หรือเล่นสังสรรค์ ในช่วงเวลาเลิกงาน หรือวันหยุด</p> <p>2.4 งดพฤติกรรมเสี่ยงต่อการแพร่โรค เช่น ไม่ถ่มน้ำลายหรือบ้วนปากลงพื้น ทั้งขณะในถังขยะ</p> <p>2.5 ให้ผู้ปฏิบัติงานมีของใช้ส่วนตัว เช่น แก้วน้ำ ช้อน ส้อม ผ้าเช็ดตัว และไม่ใช่สิ่งของร่วมกับผู้อื่น</p> <p>2.6 ดูแลสุขภาพและป้องกันการแพร่กระจายโรค โดยสวมหน้ากากผ้าหรือหน้ากากอนามัย ทุกครั้งที่ออกนอกที่พัก ระหว่างเดินทางไปสถานที่ทำงาน และไม่นำมือมาสัมผัสใบหน้า ตา จมูก ปาก โดยไม่จำเป็น ต้องเว้นระยะห่างระหว่างบุคคล 1-2 เมตร แต่หากในที่ที่มีพื้นที่จำกัด ต้องสวมหน้ากากผ้าหรือหน้ากากอนามัยเมื่อต้องมีการพูดคุยในระยะใกล้</p>	<p>- โครงการกำหนดให้มีกฎระเบียบให้คนงานปฏิบัติตามอย่างเคร่งครัด และได้ติดตั้งไว้บริเวณด้านหน้าโครงการเรียบร้อยแล้ว</p> <p>- โครงการจัดให้มีเจ้าหน้าที่ความปลอดภัยคอยอบรมให้ความรู้และกำชับให้คนงานปฏิบัติตามคำแนะนำของมาตรการป้องกันการแพร่ระบาดของเชื้อไวรัส COVID-19 ผ่านกิจกรรม Morning Talk เป็นประจำ</p> <p>- โครงการกำหนดให้คนงานนำของใช้ส่วนตัวมาเองและไม่ใช้สิ่งของร่วมกับผู้อื่น เพื่อป้องกันการแพร่ระบาดของเชื้อไวรัส COVID-19</p> <p>- โครงการติดป้ายเตือนให้คนงานสวมหน้ากากอนามัยก่อนเข้าพื้นที่โครงการทุกครั้ง พร้อมทั้งกำชับให้เว้นระยะห่างระหว่างบุคคล 1-2 เมตร ผ่านกิจกรรม Morning Talk</p>	- - - -	- ดัชนีภาพที่ 18 - ดัชนีภาพที่ 56 และภาคผนวกที่ 7 - - ดัชนีภาพที่ 53 และภาพที่ 56

ตารางที่ 3.1-1 (ต่อ) สรุปผลการปฏิบัติตามมาตรการป้องกันและแก้ไขผลกระทบสิ่งแวดล้อม โครงการ โฮเต็ล อินดิโก เดอะ ฟอเรสเทียส์ (ระยะก่อสร้าง)

ของบริษัท เอ็มคิวดีซี ทาวน์ รอยัล เฟลส จำกัด

องค์ประกอบทางสิ่งแวดล้อม และคุณค่าต่าง ๆ	มาตรการป้องกันและแก้ไขผลกระทบสิ่งแวดล้อม	รายละเอียดการปฏิบัติตามมาตรการฯ	ปัญหา/อุปสรรค และการแก้ไข	เอกสารอ้างอิง รูปภาพหรือเอกสาร
1.2) บริเวณบ้านพัก คนงาน (ภายนอกโครงการ) (ต่อ)	2.7 ไม่ไปสถานที่ที่มีคนแออัด เช่น ตลาด ร้านค้า เป็นต้น หรือหากจำเป็นให้ใช้ระยะเวลาอันสั้นและสวมหน้ากากตลอดเวลา และไม่พาบุคคลในครอบครัวไปในสถานที่แออัด หรือสถานที่ที่มีการรวมกันของคนจำนวนมาก	- โครงการจัดให้มีเจ้าหน้าที่ความปลอดภัยอบรมให้ความรู้และตรวจสอบคนงานไม่ให้ไปในแหล่งมั่วสุม หรือสถานที่ที่มีผู้คนแออัด ซึ่งถ้าหากมีความจำเป็นต้องไปในสถานที่เสี่ยงจะต้องสวมหน้ากากอนามัยตลอดเวลา ผ่านกิจกรรม Morning Talk	-	- ดังภาพที่ 56 และ ภาคผนวกที่ 7
	2.8 ให้ทำความสะอาดห้องพัก หรือพื้นที่ที่ใช้ร่วมกันในสถานที่พักคนงาน และให้มีการระบายอากาศที่ดีแสงแดดส่องถึง โดยการเปิดประตู หน้าต่างเพื่อหมุนเวียนอากาศ เป็นประจำทุกวัน	- โครงการได้กำชับให้คนงานดูแลและทำความสะอาดที่พักของตนเองให้มีการระบายอากาศที่ดี และเปิดหน้าต่างเพื่อหมุนเวียนอากาศเป็นประจำทุกวัน	-	- ดังภาพที่ 48
	2.9 ให้ทำความสะอาดห้องน้ำ/ที่อาบน้ำ ห้องส้วม และใช้น้ำยาฆ่าเชื้อในจุดที่มีการสัมผัสร่วมกัน เช่น ลูกบิดประตู ราวจับ สวิตช์ไฟ เป็นต้น อย่างวันละ 2 ครั้ง หรือในช่วงที่มีคนใช้งานจำนวนมาก	-โครงการได้กำชับให้คนงานดูแลและทำความสะอาดที่พักตลอดจนห้องน้ำ ที่อาบน้ำ ในบริเวณบ้านพักคนงาน และให้ใช้น้ำยาฆ่าเชื้อในจุดที่มีการสัมผัสร่วมกัน	-	- ดังภาพที่ 48

ตารางที่ 3.1-1 (ต่อ) สรุปผลการปฏิบัติตามมาตรการป้องกันและแก้ไขผลกระทบสิ่งแวดล้อม โครงการ โฮเต็ล อินดิโก้ เดอะ ฟอเรสเทียส์ (ระยะก่อสร้าง)

ของบริษัท เอ็มคิวดีซี ทาวน์ รอยัล เฟลส จำกัด

องค์ประกอบทางสิ่งแวดล้อม และคุณค่าต่าง ๆ	มาตรการป้องกันและแก้ไขผลกระทบสิ่งแวดล้อม	รายละเอียดการปฏิบัติตามมาตรการฯ	ปัญหา/อุปสรรค และการแก้ไข	เอกสารอ้างอิง รูปภาพหรือเอกสาร
1.2) บริเวณบ้านพัก คนงาน (ภายนอกโครงการ) (ต่อ)	2.10 กรณีที่มีการปรุงประกอบอาหารในบริเวณที่พัก ผู้ปรุงประกอบอาหารสวมหน้ากากขณะปรุงประกอบอาหาร ล้างมือด้วยน้ำและสบู่ ทุกครั้งก่อนหยิบหรือจับอาหาร ปกปิดอาหารให้สะอาดเสมอ ใช้ถุงมือและปากคีบหยิบจับอาหาร และใช้ช้อนกลางส่วนตัวเมื่อต้องรับประทานร่วมกันในครอบครัว ทำความสะอาดบริเวณจุดเสี่ยงบ่อย ๆ เช่น ห้องครัว โต๊ะอาหาร รวมถึงล้างภาชนะอุปกรณ์หรือสิ่งของเครื่องใช้ให้สะอาดเป็นประจำทุกวัน	- โครงการกำชับให้คนงานดูแลความสะอาดของพื้นที่ที่ใช้ร่วมกัน ตลอดจนให้ใส่หน้ากากอนามัย และหมั่นล้างมือทุกครั้ง ผ่านการอบรมการดูแลสุขภาพอนามัย และกิจกรรม Morning Talk	-	- ดังภาพที่ 56
	2.11 รวบรวมขยะทั่วไปใส่ถุงขยะ มัดปากถุงให้แน่น และนำไปทิ้งในจุดรวบรวมขยะที่จัดเตรียมไว้เพื่อนำไปกำจัด	- โครงการจัดให้มีถังรองรับมูลฝอยตามจุดต่าง ๆ ภายในพื้นที่ก่อสร้างอย่างเพียงพอ พร้อมทั้งได้รวบรวมมูลฝอยออกไปกำจัดอย่างถูกต้องทุกวัน	-	- ดังภาพที่ 33-34 และภาคผนวกที่ 11
	2.12 หมั่นสังเกตตนเองและบุคคลในครอบครัว หากมีอาการไข้ร่วมกับไอ น้ำมูก เจ็บคอ จมูกไม่ได้กลิ่น ลิ้นไม่รับรส หายใจเร็ว หายใจหอบเหนื่อย หรือหายใจลำบาก อย่างใดอย่างหนึ่ง และอาจมีอาการท้องเสียร่วมด้วย ให้หยุดปฏิบัติงาน แจ้งหัวหน้างานหรือนายจ้าง และรีบไปพบแพทย์	- โครงการกำชับให้คนงานหมั่นสังเกตตนเองและบุคคลในครอบครัว หากพบว่ามีไข้ หรืออาการเสี่ยงที่เข้าข่ายจะให้หยุดปฏิบัติงาน และรีบไปพบแพทย์โดยทันที	-	-

ตารางที่ 3.1-1 (ต่อ) สรุปผลการปฏิบัติตามมาตรการป้องกันและแก้ไขผลกระทบสิ่งแวดล้อม โครงการ ไฮเต็ล อินดิโก เดอะ ฟอเรสเทียส์ (ระยะก่อสร้าง)

ของบริษัท เอ็มคิวดีซี ทาวน์ รอยัล เฟลส จำกัด

องค์ประกอบทางสิ่งแวดล้อม และคุณค่าต่าง ๆ	มาตรการป้องกันและแก้ไขผลกระทบสิ่งแวดล้อม	รายละเอียดการปฏิบัติตามมาตรการฯ	ปัญหา/อุปสรรค และการแก้ไข	เอกสารอ้างอิง รูปภาพหรือเอกสาร
2) ผลกระทบด้านอาชีวอนามัยและความปลอดภัยต่อคนงานก่อสร้าง	<p>1) ผลกระทบด้านฝุ่นละออง</p> <p>1. กำหนดให้คนงานก่อสร้างที่ต้องทำงานในบริเวณที่มีฝุ่นมาก เช่น บริเวณพื้นที่ที่มีการเปิดหน้าดิน การผสมคอนกรีตที่มีการผสมปูนซีเมนต์ ฯลฯ จะต้องใส่หน้ากากกรองอนุภาคตลอดช่วงเวลาที่ทำงานที่สามารถป้องกันไม่ให้ได้รับปริมาณฝุ่นละอองในระบบทางเดินหายใจ</p> <p>2. ควบคุมให้มีการเปิดและใช้พื้นที่หน้างานเท่าที่จำเป็น</p> <p>3. ฉีดพรมน้ำบริเวณพื้นที่ก่อสร้างหรือบริเวณที่ทำให้เกิดฝุ่นตลอดระยะเวลาการก่อสร้าง ทั้งนี้ จะเพิ่มความถี่ในการฉีดพรมน้ำหากในแต่ละวันมีปริมาณฝุ่นมาก ซึ่งจะพิจารณาตามความเหมาะสมตามสภาพหน้างานต่อไป</p> <p>2) ผลกระทบด้านเสียง</p> <p>- ปฏิบัติตามมาตรการป้องกันและแก้ไขผลกระทบสิ่งแวดล้อมที่ระบุในหัวข้อ 1.3 เรื่องเสียง อย่างเคร่งครัด</p>	<p>- โครงการกำชับให้คนงานสวมใส่หน้ากากอนามัยทุกครั้งเพื่อป้องกันฝุ่นละออง</p> <p>- โครงการกำชับให้ผู้รับเหมาคอยควบคุมการก่อสร้างให้มีการเปิดและใช้พื้นที่หน้างานเท่าที่จำเป็นเท่านั้น</p> <p>- โครงการจัดให้มีคนงานคอยฉีดพรมน้ำบริเวณพื้นที่ก่อสร้าง ที่ก่อให้เกิดฝุ่นละอองตลอดระยะเวลาการก่อสร้าง และจะเพิ่มความถี่ในการฉีดพรมน้ำหากในแต่ละวันมีปริมาณฝุ่นมาก พร้อมทั้งกำหนดให้มีคนงานกวาดทำความสะอาดบริเวณภายในพื้นที่ก่อสร้างเป็นประจำ</p> <p>- โครงการได้ปฏิบัติตามมาตรการป้องกันและแก้ไขผลกระทบสิ่งแวดล้อมที่ระบุในหัวข้อ 1.3 เรื่องเสียงอย่างเคร่งครัด</p>	<p>-</p> <p>-</p> <p>-</p> <p>-</p>	<p>- ดังภาพที่ 53</p> <p>- ดังภาพที่ 1 และภาคผนวกที่ 3</p> <p>- ดังภาพที่ 9 และภาพที่ 14</p> <p>-</p>

ตารางที่ 3.1-1 (ต่อ) สรุปผลการปฏิบัติตามมาตรการป้องกันและแก้ไขผลกระทบสิ่งแวดล้อม โครงการ ไฮเทิล อินดิโก เดอะ ฟอเรสเทียส์ (ระยะก่อสร้าง)

ของบริษัท เอ็มคิวดีซี ทาวน์ รอยัล เฟลส จำกัด

องค์ประกอบทางสิ่งแวดล้อม และคุณค่าต่าง ๆ	มาตรการป้องกันและแก้ไขผลกระทบสิ่งแวดล้อม	รายละเอียดการปฏิบัติตามมาตรการฯ	ปัญหา/อุปสรรค และการแก้ไข	เอกสารอ้างอิง รูปภาพหรือเอกสาร
2) ผลกระทบด้านอาชีพ อนามัยและความปลอดภัยต่อ คนงานก่อสร้าง (ต่อ)	3) ผลกระทบด้านความสั่นสะเทือน 1. มาตรการควบคุมที่แหล่งกำเนิดความสั่นสะเทือน - ใช้วัสดุป้องกันการสั่นสะเทือนรองไว้ใต้เครื่องจักร เช่น เครื่องขุดเจาะ - ใช้วัสดุป้องกันและดูดซับการสั่นสะเทือนหุ้มเครื่องมือ - ดูแลและบำรุงรักษาเครื่องจักรอย่างสม่ำเสมอ - โครงการต้องตรวจสอบเครื่องมือ เครื่องจักรให้อยู่ในสภาพ ใช้งานได้ดี และปลอดภัย ตามระยะการใช้งานที่เหมาะสม และ ตรวจสอบปรับปรุงเป็นประจำทุกเดือน	- ปัจจุบันโครงการอยู่ในช่วงงานโครงสร้างอาคาร ขณะอยู่ ในช่วงงานฐานรากโครงการปฏิบัติตามมาตรการกำหนด อย่างเคร่งครัด	-	- ดังภาพที่ 1

ตารางที่ 3.1-1 (ต่อ) สรุปผลการปฏิบัติตามมาตรการป้องกันและแก้ไขผลกระทบสิ่งแวดล้อม โครงการโฮเต็ล อินดิโก้ เดอะ ฟอเรสเทียส์ (ระยะก่อสร้าง)

ของบริษัท เอ็มคิวดีซี ทาวน์ รอยัล เฟลส จำกัด

องค์ประกอบทางสิ่งแวดล้อม และคุณค่าต่าง ๆ	มาตรการป้องกันและแก้ไขผลกระทบสิ่งแวดล้อม	รายละเอียดการปฏิบัติตามมาตรการฯ	ปัญหา/อุปสรรค และการแก้ไข	เอกสารอ้างอิง รูปภาพหรือเอกสาร
2) ผลกระทบด้านชีว อนามัยและความปลอดภัยต่อ คนงานก่อสร้าง (ต่อ)	2. มาตรการป้องกันและควบคุมที่ตัวบุคคล <ul style="list-style-type: none"> - กำหนดชั่วโมงการทำงานของคนงาน ที่ต้องทำงานกับเครื่องจักรที่อาจได้รับความสั่นสะเทือน อันอาจเป็นอันตรายโดยกำหนดเวลาการทำงานปกติไม่เกิน 7 ชั่วโมง หรือกำหนดให้มีการพักในระหว่างทำงานโดยพัก 20 นาที ต่อการทำงานล่วงเวลา 2 ชั่วโมง - ใช้อุปกรณ์ป้องกันส่วนบุคคล เช่น ใช้อุปกรณ์ทำเบาะที่นั่งสำหรับรถขุดเจาะ - ตรวจสอบการทำงานของคนงานที่ใช้เครื่องมือเครื่องจักรที่มีความสั่นสะเทือนอย่างใกล้ชิด 	<ul style="list-style-type: none"> - โครงการกำหนดให้ผู้รับเหมากำหนดระยะเวลาทำงานของคนงานก่อสร้างให้เหมาะสมกับระดับเสียงที่คนงานก่อสร้างจะได้รับ ทั้งนี้ทางโครงการได้มีการบันทึกการทำงานของงานคนงาน ซึ่งมีการหมุนเวียนคนงานไปปฏิบัติงานบริเวณอื่นตามมาตรการกำหนด - ปัจจุบันโครงการอยู่ในช่วงงานโครงสร้างอาคาร ขณะอยู่ในช่วงงานฐานรากโครงการปฏิบัติตามมาตรการกำหนดอย่างเคร่งครัด - ปัจจุบันโครงการอยู่ในช่วงงานโครงสร้างอาคาร ขณะอยู่ในช่วงงานฐานรากโครงการจัดให้มีวิศวกรและเจ้าหน้าที่ความปลอดภัยคอยดูแลและตรวจสอบการทำงานของงานคนงานที่ใช้เครื่องมือเครื่องจักรที่มีความสั่นสะเทือนสม่ำเสมอ 	<ul style="list-style-type: none"> - - - 	<ul style="list-style-type: none"> - ดังภาพที่ 13 - ดังภาพที่ 1 - ดังภาพผนวกที่ 7

ตารางที่ 3.1-1 (ต่อ) สรุปผลการปฏิบัติตามมาตรการป้องกันและแก้ไขผลกระทบสิ่งแวดล้อม โครงการ ไฮเต็ล อินดิโก เดอะ ฟอเรสเทียส์ (ระยะก่อสร้าง)

ของบริษัท เอ็มคิวดีซี ทาวน์ รอยัล เฟลส จำกัด

องค์ประกอบทางสิ่งแวดล้อม และคุณค่าต่าง ๆ	มาตรการป้องกันและแก้ไขผลกระทบสิ่งแวดล้อม	รายละเอียดการปฏิบัติตามมาตรการฯ	ปัญหา/อุปสรรค และการแก้ไข	เอกสารอ้างอิง รูปภาพหรือเอกสาร
2) ผลกระทบด้านชีว อนามัยและความปลอดภัยต่อ คนงานก่อสร้าง (ต่อ)	4) ผลกระทบด้านอุบัติเหตุ และความปลอดภัย 1. ด้านสุขภาพคนงานก่อสร้าง 1) จัดอบรมและให้คำแนะนำคนงาน ในการดูแลสุขภาพอนามัยของ ตนเอง เช่น การรับประทานอาหารที่ถูกสุขลักษณะ การดื่มน้ำที่ สะอาด การชำระล้างร่างกายเป็นประจำ เป็นต้น 2) ควบคุมคนงานให้ปฏิบัติตามกฎระเบียบที่กำหนดไว้อย่าง เคร่งครัด 3) กำหนดให้มีผู้รับผิดชอบคอยตรวจสอบ และดูแลความ สะอาดภายในบริเวณบ้านพักคนงาน ตลอดจนภายในห้องพัก คนงานแต่ละห้องให้มีความสะอาด และกำหนดให้ทำความสะอาด ห้องพักทุกสัปดาห์ 4) จัดหาน้ำใช้ ระบบรวบรวมและกำจัดขยะ น้ำเสียสิ่งปฏิกูลที่ ถูกสุขลักษณะไว้อย่างเพียงพอ เพื่อป้องกันไม่ให้เกิดแหล่ง เพาะพันธุ์โรคหรือเกิดโรคระบาดได้ 5) ให้เข้มงวดต่อคนงานด้านสุขาภิบาล เพื่อป้องกันปัญหาการ แพร่กระจายของเชื้อโรคหรือโรคติดต่อ	- โครงการจัดให้มีเจ้าหน้าที่ความปลอดภัยจัดอบรมและให้ คำแนะนำคนงานในการดูแลสุขภาพอนามัยของตนเองผ่าน กิจกรรม Morning Talk เป็นประจำ - โครงการกำชับคนงานให้ปฏิบัติตามกฎระเบียบที่กำหนด ไว้อย่างเคร่งครัด พร้อมติดป้ายไว้บริเวณด้านหน้าโครงการ - โครงการจัดให้มีหัวหน้าคนงานคอยดูแลความเรียบร้อย และบริเวณบ้านพักและกำชับให้คนงานช่วยกันดูแลความ สะอาดบริเวณห้องพักของตนและส่วนร่วม - โครงการจัดให้มีถังสำรองน้ำใช้ น้ำดื่มสะอาด ถังขยะ และ ระบบบำบัดน้ำเสียชั่วคราวอย่างเพียงพอ พร้อมทั้งจัดให้มี การกำจัดแมลงที่เป็นพาหะนำโรค เพื่อป้องกันไม่ให้เกิด แหล่งเพาะพันธุ์โรคหรือเกิดโรคระบาดได้ - โครงการจัดให้มีเจ้าหน้าที่ความปลอดภัยคอยเข้มงวดต่อ คนงานด้านสุขาภิบาล เพื่อป้องกันปัญหาการแพร่กระจาย ของเชื้อโรคหรือโรคติดต่อ	- - - -	- ดังภาพที่ 56 และ ภาพที่ 64 - ดังภาพที่ 18 - ดังภาพที่ 48 - ดังภาพที่ 23 ภาพที่ 25 ภาพที่ 33 และภาพที่ 69 - ดังภาพผนวกที่ 7

ตารางที่ 3.1-1 (ต่อ) สรุปผลการปฏิบัติตามมาตรการป้องกันและแก้ไขผลกระทบสิ่งแวดล้อม โครงการ ไฮเต็ล อินดิโก เดอะ ฟอเรสเทียส์ (ระยะก่อสร้าง)

ของบริษัท เอ็มคิวดีซี ทาวน์ รอยัล เฟลส จำกัด

องค์ประกอบทางสิ่งแวดล้อม และคุณค่าต่าง ๆ	มาตรการป้องกันและแก้ไขผลกระทบสิ่งแวดล้อม	รายละเอียดการปฏิบัติตามมาตรการฯ	ปัญหา/อุปสรรค และการแก้ไข	เอกสารอ้างอิง รูปภาพหรือเอกสาร
2) ผลกระทบด้านชีว อนามัยและความปลอดภัยต่อ คนงานก่อสร้าง (ต่อ)	<p>6) อำนาจความสะดวกให้เจ้าหน้าที่กรณีที่มีโรคระบาด</p> <p>2. ด้านชีวอนามัยและความปลอดภัย</p> <p>1) โครงการจะจัดทำผังบุคลากรทางด้านความปลอดภัยประจำโครงการในผังจะต้องแสดงเจ้าหน้าที่ความปลอดภัย (จป.) ที่ได้รับอนุญาตเจ้าหน้าที่บริหารความปลอดภัยและผังบุคลากรประจำหน่วยงานก่อสร้าง พร้อมทั้งหน้าที่ (Job Description) เพื่อวางแผนงานด้านบริหารงานความปลอดภัย และสุขภาพพร้อมทั้งระบุหน้าที่และความรับผิดชอบของบุคลากร</p> <p>2) โครงการจะต้องอบรมพนักงานทุกระดับทั้งก่อนเข้าทำงานขณะทำงานเพื่อให้ทุกคนเข้าใจในเรื่องความปลอดภัยประจำหน่วยงานก่อสร้าง เพื่อป้องกัน (Preventive) อุบัติเหตุ หรือ อุบัติภัยต่อสุขภาพ และทรัพย์สินของหน่วยงาน ดังนี้</p> <p>(1) จัดให้มีการอบรมพนักงานก่อนเข้ามาเป็นพนักงานในหน่วยงานก่อสร้าง (Safety Orientation) ซึ่งจะประกอบด้วยอุปกรณ์ป้องกันภัยประจำตัว เช่น หมวก แวนตา และเข็มขัดนิรภัย การคิดบัตรผ่านเข้า-ออกหน่วยงานก่อสร้าง การเข้าร่วม Morning Talk เพื่อให้พนักงานใหม่ได้เข้าใจกฎระเบียบในการรักษาความ</p>	<p>- โครงการจะให้ความร่วมมือและอำนวยความสะดวกแก่เจ้าหน้าที่หากมีกรณีดังกล่าวเกิดขึ้น</p> <p>- โครงการจัดให้มีผังบุคลากรทางด้านความปลอดภัยประจำโครงการในผังจะต้องแสดงเจ้าหน้าที่ความปลอดภัย (จป.) ที่ได้รับอนุญาตเจ้าหน้าที่บริหารความปลอดภัยและผังบุคลากรประจำหน่วยงานก่อสร้าง พร้อมทั้งหน้าที่ (Job Description) เพื่อวางแผนงานด้านบริหารงานความปลอดภัยและสุขภาพ พร้อมทั้งระบุหน้าที่และความรับผิดชอบของบุคลากร</p> <p>- โครงการจัดให้มีการอบรมคนงานก่อนเข้าทำงาน และขณะทำงานผ่านกิจกรรม Morning Talk และจัดให้มีคู่มือความปลอดภัยประจำโครงการ</p> <p>- โครงการจัดให้มีการอบรมคนงานก่อนเข้ามาเป็นพนักงานในหน่วยงานก่อสร้าง (Safety Orientation) ซึ่งจะประกอบด้วยอุปกรณ์ป้องกันภัยประจำตัว เพื่อให้คนงานใหม่ได้เข้าใจกฎระเบียบในการรักษาความปลอดภัยและสุขภาพประจำหน่วยงานก่อสร้าง และจัดให้มีคู่มือความปลอดภัยประจำโครงการ</p>	-	<p>-</p> <p>- ดังภาพผนวกที่ 7 และภาพผนวกที่ 15</p> <p>- ดังภาพที่ 56 และภาพผนวกที่ 16</p> <p>- ดังภาพที่ 58 และภาพผนวกที่ 16</p>

ตารางที่ 3.1-1 (ต่อ) สรุปผลการปฏิบัติตามมาตรการป้องกันและแก้ไขผลกระทบสิ่งแวดล้อม โครงการ โฮเต็ล อินดิโก้ เดอะ ฟอเรสเทียส์ (ระยะก่อสร้าง)

ของบริษัท เอ็มคิวดีซี ทาวน์ รอยัล เฟลส จำกัด

องค์ประกอบทางสิ่งแวดล้อม และคุณค่าต่าง ๆ	มาตรการป้องกันและแก้ไขผลกระทบสิ่งแวดล้อม	รายละเอียดการปฏิบัติตามมาตรการฯ	ปัญหา/อุปสรรค และการแก้ไข	เอกสารอ้างอิง รูปภาพหรือเอกสาร
2) ผลกระทบด้านชีว อนามัยและความปลอดภัยต่อ คนงานก่อสร้าง (ต่อ)	<p>ปลอดภัยและสุขภาพประจำหน่วยงานก่อสร้าง</p> <p>(2) จัดให้มีการประชุมพนักงานก่อนเริ่มทำงานทุกเช้าพร้อมกับการออกกำลังกายในทุกๆ เช้าก่อนเริ่ม ทำงาน ผู้จัดการด้านความปลอดภัย (Safety Manager) ต้องประชุมพนักงานทุกคน เพื่อแจ้งเตือนและอบรมเรื่องความปลอดภัยทุกเช้า เพื่อให้พนักงานระมัดระวังและรับทราบเหตุการณ์ก่อสร้างที่ต้องระมัดระวังหลังจากประชุมเสร็จให้ร่วมกันออกกำลังกายเพื่อเตรียมความพร้อมของร่างกายก่อนการทำงาน</p> <p>(3) จัดให้มีการประชุม Safety Meeting ทุก ๆ สัปดาห์ โดยฝ่ายความปลอดภัยและฝ่ายก่อสร้างจะต้องร่วมการประชุมด้านความปลอดภัยประจำสัปดาห์ของโครงการ ได้แก่ จำนวนชั่วโมงความปลอดภัย อุบัติเหตุหรือความเสี่ยงของอุบัติเหตุ (Incident, Accident) การก่อสร้างที่สำคัญ ๆ และมีความเสี่ยง เพื่อวิเคราะห์ความเสี่ยง (Risk Assessment) พร้อมทั้งเสนอวิธีการก่อสร้างที่เสี่ยงหรือป้องกันความเสี่ยง (Construction Method)</p>	<p>- โครงการจัดให้มีการประชุมคนงานก่อนเริ่มทำงานทุกเช้าพร้อมกับออกกำลังกายในทุกๆ เช้าก่อนเริ่มทำงานผู้จัดการด้านความปลอดภัย (Safety Manager) ต้องทำการประชุมคนงานทุกคน เพื่อแจ้งเตือนเรื่องความปลอดภัยทุกเช้าเพื่อให้พนักงานเกิดความระมัดระวังและรับทราบเหตุการณ์ก่อสร้างที่ต้องระมัดระวังหลังจากประชุมเสร็จให้ร่วมกันออกกำลังกาย เพื่อเตรียมความพร้อมของร่างกายก่อนการทำงาน</p> <p>- โครงการมีการจัดประชุม Safety Meeting ทุก ๆ สัปดาห์ โดยฝ่ายความปลอดภัยและฝ่ายก่อสร้างจะเข้าร่วมการประชุมด้านความปลอดภัยประจำสัปดาห์ของโครงการ</p>	-	<p>- ดังภาพที่ 56</p> <p>- ดังภาพที่ 60 และ ภาคผนวกที่ 19</p>

ตารางที่ 3.1-1 (ต่อ) สรุปผลการปฏิบัติตามมาตรการป้องกันและแก้ไขผลกระทบสิ่งแวดล้อม โครงการ โฮเต็ล อินดิโก้ เดอะ ฟอเรสเทียส์ (ระยะก่อสร้าง)

ของบริษัท เอ็มคิวดีซี ทาวน์ รอยัล เฟลส จำกัด

องค์ประกอบทางสิ่งแวดล้อม และคุณค่าต่าง ๆ	มาตรการป้องกันและแก้ไขผลกระทบสิ่งแวดล้อม	รายละเอียดการปฏิบัติตามมาตรการฯ	ปัญหา/อุปสรรค และการแก้ไข	เอกสารอ้างอิง รูปภาพหรือเอกสาร
2) ผลกระทบด้านชีว อนามัยและความปลอดภัยต่อ คนงานก่อสร้าง (ต่อ)	(4) จัดให้มีการเดินตรวจหน่วยงานก่อสร้างของฝ่ายความ ปลอดภัยและฝ่ายก่อสร้างทุก ๆ สัปดาห์ โดยฝ่ายความปลอดภัย และฝ่ายก่อสร้างจะต้องร่วมกันเดินตรวจพื้นที่ก่อสร้างเพื่อ ตรวจสอบความสะอาด สุขอนามัยความปลอดภัยประจำ หน่วยงาน และกำหนดให้แก้ไขในด้านต่าง ๆ ที่มีความเสี่ยงต่อ สุขภาพและความปลอดภัย	- โครงการจัดให้มีการเดินตรวจหน่วยงานก่อสร้างของ ฝ่ายความปลอดภัยและฝ่ายก่อสร้างทุก ๆ สัปดาห์ เพื่อ ตรวจสอบความสะอาดสุขอนามัยความปลอดภัยประจำ หน่วยงานและกำหนดให้แก้ไขในด้านต่าง ๆ ที่มีความเสี่ยง ต่อสุขภาพและความปลอดภัย	-	- ดังภาพที่ 60
	(5) จัดให้มีการเสนอวิธีการก่อสร้างเพื่อวิเคราะห์ความ เสี่ยง ฝ่ายก่อสร้างจะต้องเสนอแผนของการก่อสร้างและแผนวิเคราะห์ ความเสี่ยง (Construction Method & Risk Assessment) ให้ฝ่าย ความปลอดภัยพิจารณาเพื่อกำหนดวิธีการก่อสร้างให้ปลอดภัยก่อน ที่จะเริ่มทำงานก่อสร้างจริง	โครงการจัดให้มีการวิเคราะห์ความเสี่ยง โดยฝ่ายก่อสร้าง จะเสนอแผนของการก่อสร้างและแผนวิเคราะห์ความเสี่ยง (Construction Method & Risk Assessment) ให้ฝ่ายความ ปลอดภัยพิจารณาเพื่อกำหนดวิธีการก่อสร้างให้ปลอดภัย ก่อนที่จะเริ่มทำงานก่อสร้างจริง	-	- ดังภาพผนวกที่ 12
	- ปฏิบัติตามมาตรการป้องกันและแก้ไขผลกระทบสิ่งแวดล้อมที่ ระบุในหัวข้อ 4.3 ข้อ 2) เรื่อง อาชีวอนามัยและความปลอดภัย อย่างเคร่งครัด	- โครงการปฏิบัติตามมาตรการป้องกันและแก้ไขผลกระทบ สิ่งแวดล้อมที่ระบุในหัวข้อ 4.3 ข้อ 2) เรื่อง อาชีวอนามัยและความปลอดภัย อย่างเคร่งครัด	-	-

ตารางที่ 3.1-1 (ต่อ) สรุปผลการปฏิบัติตามมาตรการป้องกันและแก้ไขผลกระทบสิ่งแวดล้อม โครงการ โฮเต็ล อินดิโก เดอะ ฟอเรสเทียส์ (ระยะก่อสร้าง)

ของบริษัท เอ็มคิวดีซี ทาวน์ รอยัล เฟลส จำกัด

องค์ประกอบทางสิ่งแวดล้อม และคุณค่าต่าง ๆ	มาตรการป้องกันและแก้ไขผลกระทบสิ่งแวดล้อม	รายละเอียดการปฏิบัติตามมาตรการฯ	ปัญหา/อุปสรรค และการแก้ไข	เอกสารอ้างอิง รูปภาพหรือเอกสาร
5. การด้านทานการเกิด แผ่นดินไหว	<p>1. จัดให้มีแผนับปะชาสัมพันธ์ คำแนะนำในการปฏิบัติตัวหากเกิดแผ่นดินไหวไว้เผยแพร่กับผู้พักอาศัยและพนักงานภายในโครงการ อาทิเช่น</p> <ul style="list-style-type: none"> - ให้รีบออกจากอาคาร เมื่อมีการสั่งการจากผู้ควบคุมแผนับป้องกันหรือผู้รับผิดชอบในเรื่องนี้ - ไม่ใช่ลิฟต์ เพราะหากไฟฟ้าดับอาจมีอันตรายจากการติดอยู่ภายในลิฟต์ - ให้หมอบอยู่ในส่วนของอาคารที่มีโครงสร้างแข็งแรง สามารถรับน้ำหนักได้มาก หรือใต้โต๊ะที่แข็งแรง เพื่อป้องกันอันตรายจากสิ่งปรักหักพังร่วงลงมา และให้อยู่ห่างจากประตู ระเบียง และหน้าต่างที่พังทลายได้ง่าย - ให้รีบออกจากอาคารโดยเร็วในโอกาสแรกที่แผ่นดินหยุดสั่นไหวแล้ว และหนีห่างจากสิ่งที่จะหล่นทับได้ <p>2. ติดตามข่าว สถานการณ์ คำแนะนำ คำเตือนต่าง ๆ จากทางราชการอย่างต่อเนื่อง</p>	<p>- โครงการจัดให้มีป้ายประชาสัมพันธ์เกี่ยวกับคำแนะนำในการปฏิบัติตัวในกรณีที่เกิดแผ่นดินไหวไว้ในพื้นที่ก่อสร้างเรียบร้อยแล้ว</p> <p>- โครงการจัดให้มีเจ้าหน้าที่ความปลอดภัยคอยติดตามแจ้งข่าวจากทางราชการแก่คนงานผ่านกิจกรรม Safety Talk</p>	-	<p>- ดังภาพที่ 61</p> <p>- ดังภาพที่ 56 และภาคผนวกที่ 7</p>

ตารางที่ 3.1-1 (ต่อ) สรุปผลการปฏิบัติตามมาตรการป้องกันและแก้ไขผลกระทบสิ่งแวดล้อม โครงการ โสเทิล อินดิโก้ เดอะ ฟอเรสเทียส์ (ระยะก่อสร้าง)

ของบริษัท เอ็มคิวดีซี ทาวน์ รอยัล เฟลส จำกัด

องค์ประกอบทางสิ่งแวดล้อม และคุณค่าต่าง ๆ	มาตรการป้องกันและแก้ไขผลกระทบสิ่งแวดล้อม	รายละเอียดการปฏิบัติตามมาตรการฯ	ปัญหา/อุปสรรค และการแก้ไข	เอกสารอ้างอิง รูปภาพหรือเอกสาร
5. การต้านทานการเกิด แผ่นดินไหว (ต่อ)	3. กำหนดให้มีแผนการซักซ้อม การอพยพรวมคนกรณีเกิดเหตุ ฉุกเฉิน โดยจัดให้มีพนักงานประจำชั้นควบคุมผู้ที่อยู่ในอาคารให้ อยู่ในความสงบ และนำทางมายังจุดรวมพลที่ปลอดภัย และเมื่อ ตรวจเช็คจำนวนคนเรียบร้อยแล้ว จึงเคลื่อนย้ายไปยังจุดที่ปลอดภัย	- โครงการจัดให้มีแผนการซักซ้อม การอพยพรวมคนกรณี เกิดเหตุฉุกเฉิน พร้อมทั้งได้ติดป้ายจุดรวมพลไว้ภายใน พื้นที่โครงการซึ่งสามารถมองเห็นได้อย่างชัดเจน	-	- ดังภาพที่ 47 และ 62 และภาคผนวกที่ 17

รายงานผลการปฏิบัติตามมาตรการป้องกันและแก้ไขผลกระทบสิ่งแวดล้อมและมาตรการติดตามตรวจสอบผลกระทบสิ่งแวดล้อม
โครงการ โฮเต็ล อินดิโก เดอะ ฟอเรสเทียส์ (ระยะก่อสร้าง) ระหว่างเดือนมกราคม-พฤษภาคม 2567



ภาพที่ 1 สภาพโครงการปัจจุบัน

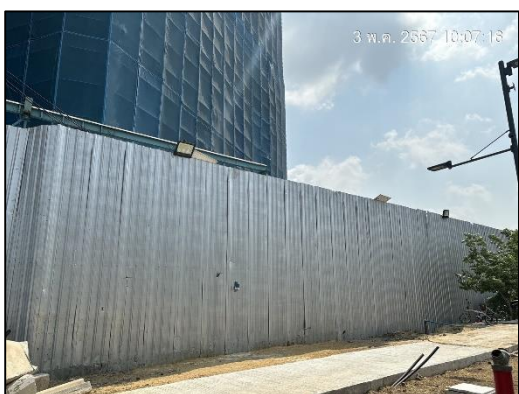

ภาพที่ 2 รั้ว Metal Sheet สูง 6 เมตร

ภาพที่ 3 ป้ายแสดงรายละเอียดโครงการ

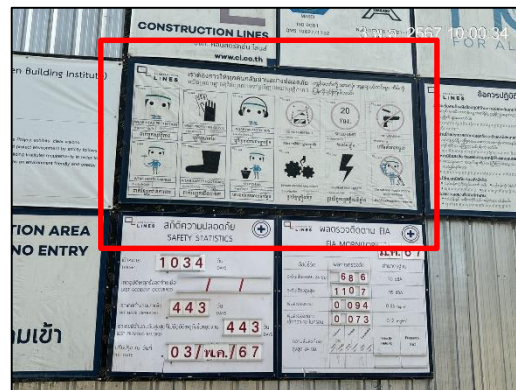

ภาพที่ 4 ป้ายเตือนอันตรายต่างๆ



ภาพที่ 5 เบอร์โทรฉุกเฉิน

รายงานผลการปฏิบัติตามมาตรการป้องกันและแก้ไขผลกระทบสิ่งแวดล้อมและมาตรการติดตามตรวจสอบผลกระทบสิ่งแวดล้อม
โครงการ โฮเทล อินดิโก เดอะ ฟอเรสเทียส์ (ระยะก่อสร้าง) ระหว่างเดือนมกราคม-พฤษภาคม 2567



ภาพที่ 6 กล่องรับความคิดเห็น

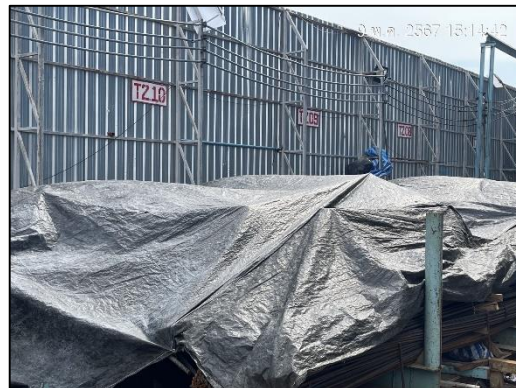

ภาพที่ 7 ผ้าใบปิดคลุมกองวัสดุ



ภาพที่ 8 ผ้าใบปิดคลุมหลังรถบรรทุก



ภาพที่ 9 ฉีดพรมน้ำบริเวณพื้นที่ก่อสร้าง



ภาพที่ 10 ติดป้ายชื่อบริษัทข้างรถบรรทุก



ภาพที่ 11 กิจกรรมล้างล้อรถบรรทุก



ภาพที่ 12 ป้ายห้ามเผามูลฝอยในโครงการ

ภาพที่ 13 ป้ายกำหนดเวลาการทำงาน

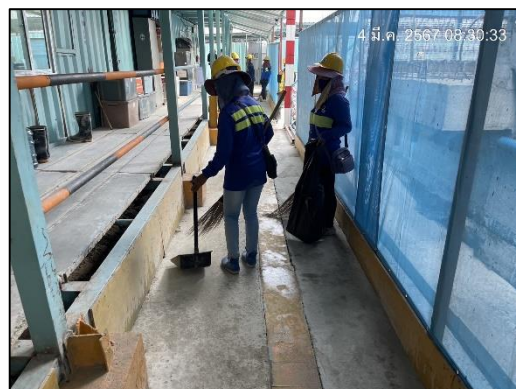

ภาพที่ 14 กวาดทำความสะอาดบริเวณโครงการ

รายงานผลการปฏิบัติตามมาตรการป้องกันและแก้ไขผลกระทบสิ่งแวดล้อมและมาตรการติดตามตรวจสอบผลกระทบสิ่งแวดล้อม
โครงการ โฮเต็ล อินดิโก เดอะ ฟอเรสเทียส์ (ระยะก่อสร้าง) ระหว่างเดือนมกราคม-พฤษภาคม 2567

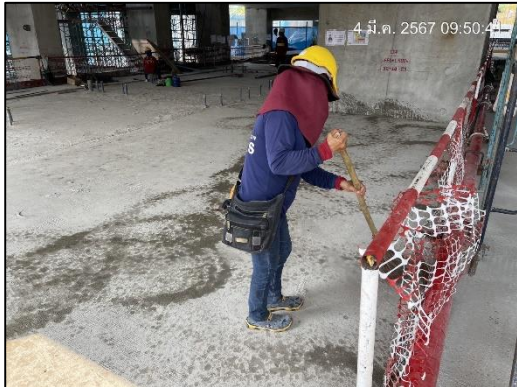

ภาพที่ 14 (ต่อ) กวาดทำความสะอาดบริเวณโครงการ



ภาพที่ 15 ป้ายกำหนดเวลาขนส่ง

ภาพที่ 16 ประตูเข้า-ออก ปิดทึบ

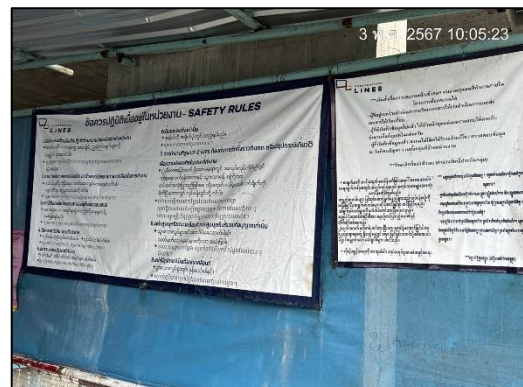

ภาพที่ 17 พื้นที่ตัดเฉียร

ภาพที่ 18 ป้ายกฎระเบียบปฏิบัติงานในโครงการ



ภาพที่ 19 แผ่นเหล็กปูพื้น



ภาพที่ 20 ป้ายจำกัดความเร็ว



ภาพที่ 21 แสดงมาตรการ ฯ และสำเนากรมธรรม์



ภาพที่ 22 ห้องน้ำคนงาน

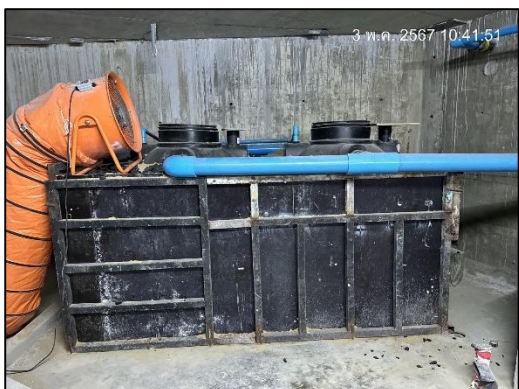

ภาพที่ 23 ระบบบำบัดน้ำเสีย



ภาพที่ 24 คนงานดูแลทำความสะอาดห้องน้ำ

	
<p>ภาพที่ 25 ถังสำรองน้ำใช้</p>	<p>ภาพที่ 26 ป้ายรณรงค์ประหยัดน้ำ</p>
	
<p>ภาพที่ 27 รางระบายน้ำชั่วคราว</p>	<p>ภาพที่ 28 ป้ายสัญญาณจราจร</p>
	
<p>ภาพที่ 28 (ต่อ) ป้ายสัญญาณจราจร</p>	<p>ภาพที่ 29 เจ้าหน้าที่รักษาความปลอดภัย</p>



ภาพที่ 30 สัญญาณไฟกระพริบ



ภาพที่ 31 วิทยุสื่อสาร



ภาพที่ 32 พื้นที่จอดรถภายในโครงการ



ภาพที่ 33 ถังรองรับมูลฝอย



ภาพที่ 34 คนงานรวบรวมมูลฝอย

	
<p>ภาพที่ 35 ป้ายรณรงค์ประหยัดไฟฟ้า</p>	<p>ภาพที่ 36 พื้นที่จัดเก็บเชื้อเพลิงและวัตถุไวไฟ</p>
	
<p>ภาพที่ 36 (ต่อ) พื้นที่จัดเก็บเชื้อเพลิงและวัตถุไวไฟ</p>	<p>ภาพที่ 37 ถังดับเพลิง และป้ายแนะนำการใช้งาน</p>
	
<p>ภาพที่ 37 (ต่อ) ถังดับเพลิง และป้ายแนะนำการใช้งาน</p>	<p>ภาพที่ 38 พื้นที่สูบบุหรี่</p>



ภาพที่ 39 ป้ายเตือนห้ามสูบบุหรี่



ภาพที่ 40 ป้ายห้ามทิ้งขยะ

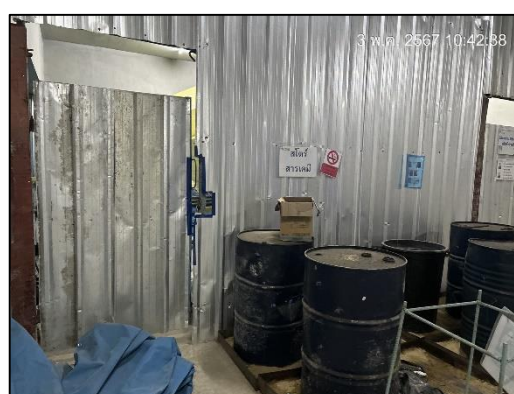
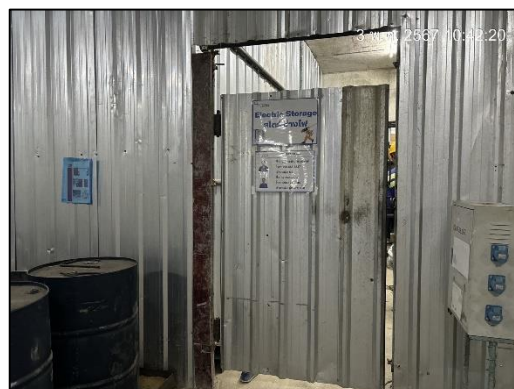

ภาพที่ 41 Store

 <p>3 พ.ค. 2567 10:46:42</p>	 <p>3 พ.ค. 2567 10:40:03</p>
<p>ภาพที่ 42 อุปกรณ์ป้องกันอันตรายส่วนบุคคล</p>	<p>ภาพที่ 43 ผ้าคลุมบังสะเก็ดไฟ</p>
 <p>3 พ.ค. 2567 10:52:58</p>	 <p>3 พ.ค. 2567 10:52:50</p>
<p>ภาพที่ 44 หม้อแปลงไฟฟ้า</p>	<p>ภาพที่ 45 แผงควบคุมไฟฟ้า</p>
 <p>21 พ.ค. 2567 14:32:00 S6</p>	 <p>26 ก.พ. 2567 10:36:47 S6</p>
<p>ภาพที่ 46 ป้ายพื้นที่เสี่ยงไฟไหม้</p>	<p>ภาพที่ 47 กิจกรรมซ้อมอพยพหนีไฟ</p>

รายงานผลการปฏิบัติตามมาตรการป้องกันและแก้ไขผลกระทบสิ่งแวดล้อมและมาตรการติดตามตรวจสอบผลกระทบสิ่งแวดล้อม
โครงการ โฮเทล อินดิโก เดอะ ฟอเรสเทียส์ (ระยะก่อสร้าง) ระหว่างเดือนมกราคม-พฤษภาคม 2567



ภาพที่ 47 (ต่อ) กิจกรรมซ้อมอพยพหนีไฟ

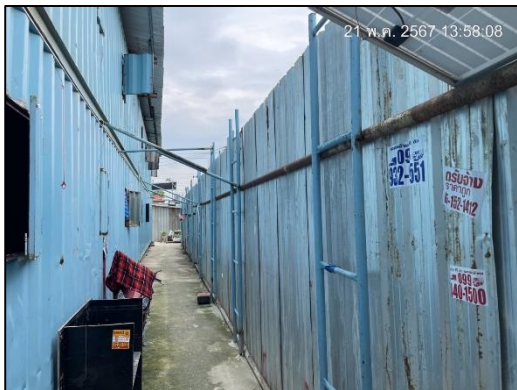

บ้านพักคนงาน







รั้วล้อมรอบ

ป้ายประชาสัมพันธ์ชื่อผู้รับเหมา

ภาพที่ 48 บ้านพักคนงาน

	
<p>ทางเข้า-ออก จำนวน 1 จุด</p>	<p>หัวหน้าประจำบ้านพัก</p>
	
<p>ไฟฟ้าส่องสว่าง</p>	<p>ถังดับเพลิง</p>
	
<p>ห้องน้ำ</p>	
<p>ภาพที่ 48 (ต่อ) บ้านพักคนงาน</p>	

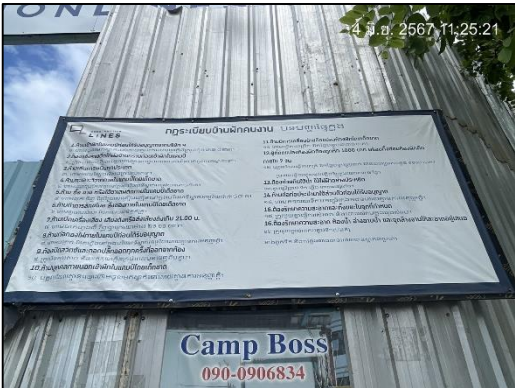
รายงานผลการปฏิบัติตามมาตรการป้องกันและแก้ไขผลกระทบสิ่งแวดล้อมและมาตรการติดตามตรวจสอบผลกระทบสิ่งแวดล้อม
โครงการ โฮเต็ล อินดิโก้ เดอะ ฟอเรสเทียส์ (ระยะก่อสร้าง) ระหว่างเดือนมกราคม-พฤษภาคม 2567

	
<p>อ่างล้างมือ</p>	<p>ห้องอาบน้ำ</p>
	
<p>ถังสำรองน้ำใช้</p>	<p>กฎระเบียบบริเวณบ้านพักคนงาน</p>
	
<p>บอร์ดประชาสัมพันธ์</p>	<p>ถังขยะ</p>
<p>ภาพที่ 48 (ต่อ) บ้านพักคนงาน</p>	



ภาพที่ 49 กล้องวงจรปิด CCTV และห้องควบคุม



ภาพที่ 50 ชุดฟอร์มคนงาน



ภาพที่ 51 จุดคัดกรอง



ภาพที่ 52 พื้นที่ล้างมือ



ภาพที่ 53 ป้ายแนะนำการป้องกัน COVID



ภาพที่ 54 รถรับ-ส่งคนงาน

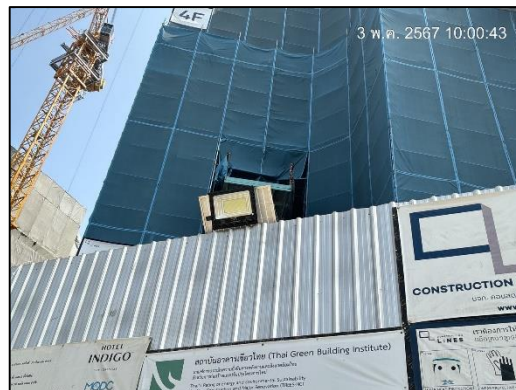

ภาพที่ 55 ไฟฟ้าส่องสว่าง



ภาพที่ 55 (ต่อ) ไฟฟ้าส่องสว่าง



ภาพที่ 56 Morning Talk

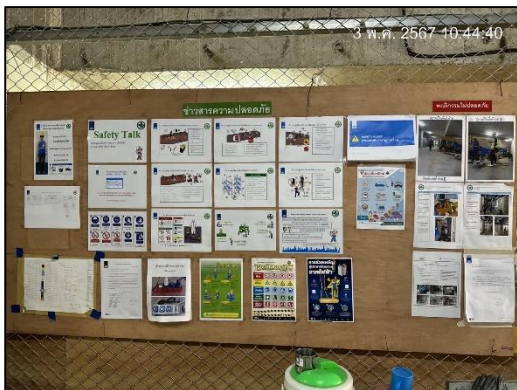

ภาพที่ 57 บอร์ดประชาสัมพันธ์ข้อมูล/ข่าวสาร



ภาพที่ 58 อบรมคนงานก่อนเข้าทำงาน

ภาพที่ 59 ตรวจสอบสภาพคนงานประจำปี



ภาพที่ 59 (ต่อ) ตรวจสอบสภาพคนงานประจำปี



ภาพที่ 60 เดินตรวจตราหน่วยงานก่อสร้าง

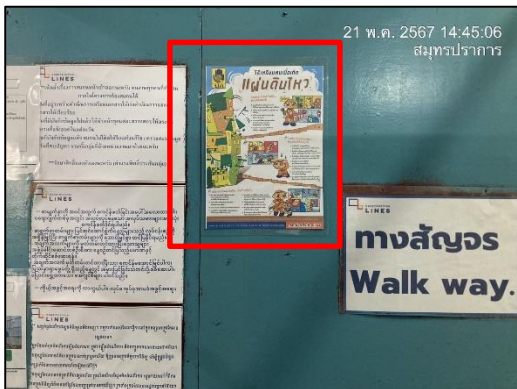







ภาพที่ 61 ป้ายคำแนะนำวิธีการปฏิบัติตนเมื่อเกิด
แผ่นดินไหว

ภาพที่ 62 จุครวมพล



ภาพที่ 63 อุปกรณ์ปฐมพยาบาล

ภาพที่ 64 น้ำดื่มสะอาด

	
<p>ภาพที่ 65 Mesh sheet</p>	<p>ภาพที่ 66 กิจกรรมพบข้างเคียง</p>
	
<p>ภาพที่ 67 แผ่นเมทัลชีทกันเสียง</p>	<p>ภาพที่ 68 กิจกรรมทำความสะอาดรางระบายน้ำ</p>
	
<p>ภาพที่ 69 กิจกรรมฉีดพ่นกำจัดแมลงภายในพื้นที่โครงการ</p>	